

Guia

de l'Institut de Recerca i
Estudis Religiosos de Lleida
(IREL)

Guia

de l'Institut de Recerca i
Estudis Religiosos de Lleida
(IREL)

Curs 2018-2019



Institut vinculat a la Facultat de Teologia de Catalunya

Edita: Institut de Recerca i Estudis Religiosos de Lleida
DL L 1.009-2018
Imprès a Arts Gràfiques Bobalà, SL
Sant Salvador, 8 - 25005 Lleida
www.bobala.cat

◀ imprès a **lleida** ▶

Presentació	1
Estructura interna per al curs 2018-2019	2
Pla d'estudis de batxillerat/ màster en ciències religioses	3
Normativa acadèmica de batxillerat i de màster (ISCR-IREL)	4
Horaris del centre, dels serveis i de les classes	5
Departament de Pastoral Aplicada (DPA) "Mossèn Bonaventura Pelegrí"	6
DECA (2018-2019)	7
Descripció de les matèries i dels cursos optatius	8
Col·laboracions i participacions	9
Serveis	10
Calendari	11

ÍNDEX

1. Presentació	11
1.1. Definició	11
1.2. Titulacions i reconeixement civil.....	11
1.3. Objectius i destinataris	12
1.4. Convenis i col·laboracions	12
1.5. Àmbits d'acció de l'IREL	14
2. Estructura interna per al curs 2018-2019	15
3. Pla d'estudis de batxillerat/màster en ciències religioses.....	19
3.1. Assignatures dels estudis complets de batxillerat per àrees	19
3.1.1. Obtenció del Grau	21
3.1.2. Assignatures de batxillerat que s'ofereixen enguany.....	21
3.1.3. Assignatures de batxillerat que s'ofereiran en el curs 2019/2020 ...	22
3.1.4. Assignatures de batxillerat que s'ofereiran en el curs 2020/2021 ...	22
3.2. Pla d'estudis per als alumnes de batxillerat/màster	23
3.2.1. Observacions generals.....	23
3.2.2. Pla d'estudis general del màster en ciències religioses per àrees.....	23
3.2.3. Assignatures obligatòries de màster per cursos acadèmics (pla cíclic)	24
3.3. Crèdits especials, cursos i seminaris	25
3.3.1. Nombre de crèdits especials que s'han de cursar en els diferents estudis	25
3.3.2. Crèdits optatius que s'ofereixen en el curs 2018-2019	25
3.4. Incompatibilitats entre assignatures	26
3.5. Relació-index d'assignatures: descripció, temari, avaluació, bibliografia	26
4. Normativa acadèmica de batxillerat i de màster (ISCR-IREL)	27
4.1. Qui pot ser alumne de l'Institut de Recerca i Estudis Religiosos	27
4.2. Tipus d'alumnes.....	27
4.3. Titulacions d'accés als estudis de grau/batxillerat en ciències religioses, com a alumne ordinari	28
4.4. Accés a la universitat, estudis de teologia, per a persones majors de 25, 40 i 45 anys	28
4.5. Procés, dates i requisits per a la matriculació.....	29
4.6. Avaluacions.....	30
4.7. Taxes acadèmiques	30
4.8. Normativa per a la tesina de màster	31
4.9. Convalidacions	32

5. Horaris del centre, dels serveis i de les classes.....	33
5.1. Horari de les classes	33
5.2. Horari de direcció.....	33
5.3. Horari de secretaria i atenció a l'alumnat.....	33
5.4. Horari de cap d'estudis.....	33
5.5. Horari de vicedirectora.....	33
5.6. Horaris per assignatures	33
5.6.1. Calendari d'assignatures de batxillerat.....	34
5.6.2. Calendari d'assignatures de màster.....	36
5.6.3. Crèdits optatius.....	38
6. Departament de Pastoral Aplicada (DPA) “Mossèn Bonaventura Pelegrí” 41	41
6.1. Programa de formació d'agents de pastoral per a la missió.....	41
6.1.1. Àrees de formació.....	41
6.1.2. Calendari del curs v d'agents de pastoral (2018/2019).....	42
6.1.3. Qüestions pràctiques	43
6.1.4. Lliurament de treballs.....	43
6.1.5. Horari de classe.....	43
6.1.6. Convalidacions.....	43
6.1.7. Terminis.....	44
6.2. Programa de formació d'animadors de comunitat parroquial	44
6.2.1. Objectius	44
6.2.2. Condicions	44
6.2.3. Matèries del curs	44
6.2.4. Durada de la formació	44
6.2.5. Calendari curs (2018-2019).....	45
7. DECA (2018-2019)	47
7.1. Estudis per a la DECA d'infantil i primària.....	47
7.2. Estudis per a la DECA de secundària (ESO i batxillerat).....	49
8. Descripció de les matèries i cursos optatius	51
8.1. Cicle de conferències: “La convivència”.....	51
8.2. Seminari: L'atri dels gentils. Humanisme i transcendència. “El procés a Catalunya”.....	52
8.3. Curs ERE-Ensenyament Religios a l'Escola: Disseny curricular.....	52
8.4. Curs ICE-UdL – IREL.....	53
8.5. Curs de formació “Vida Creixent”.....	54
8.6. Simposi Marià.....	55
8.7. XIV Jornades de Filosofia Moderna.....	55
8.8. Curs de formació bàsica per a Catequistes.....	56
8.9. Seminari: “Inculturació de l'evangeli en la cultura postmillennial”.....	58
8.10. Seminari: “Era foraster i em vau acollir”.....	58
8.11. Recursos didàctics de l'Ensenyament de la Religió.....	58
8.12. Eines, recursos i mètodes en l'elaboració de la Tesina de Màster	59
9. Col·laboracions i participacions	61
9.1. Setmana Bíblica.....	61
9.2. Col·laboració amb la diòcesi de Solsona.....	61
9.3. Altres participacions i col·laboracions.....	61

9.4. Taula rodona: “Diferents mètodes de coneixement”	61
10. Serveis	63
10.1. Celebració eucarística.....	63
10.2. Servei de biblioteca, carnet d'estudiant i audioteca.....	63
10.3. Servei “Amics de l'IREL”	63
10.4. Servei de publicacions.....	63
10.5. Beques i donatius.....	64
11. Calendari de dates importants del curs 2018-2019.....	65

PRESENTACIÓ

1.1. Definició

L'IREL, Institut de Recerca i Estudis Religiosos de Lleida, és una institució de la Diòcesi de Lleida que, juntament amb altres activitats de diàleg fe-cultura, ofereix estudis superiors en l'àmbit de la Teologia i de la Pastoral. L'Institut Superior de Ciències Religioses (ISCR) forma part de l'IREL. L'ISCR ha estat aprovat per la Congregació per a l'Educació Catòlica de la Santa Seu el 22 de maig de 1996, està patrocinat per la Facultat de Teologia de Catalunya, amb seu a Barcelona, i té personalitat jurídica pròpia i pública, de conformitat amb el cànon 116 del Codi de dret canònic. En el mateix decret de creació varen ésser aprovats els estatuts i el pla d'estudis.

L'ISCR ha estat refundat per la Santa Seu en data 31 de maig de 2010 i, d'acord amb els nous estatuts, està vinculat a la Facultat de Teologia de Catalunya.

L'IREL (i l'ISCR) està ubicat a l'edifici del Seminari Diocesà de Lleida —Canonge Brugulat, 22— amb el qual manté un conveni de col·laboració.

El tarannà que desitgem viure en el nostre ISCR és el propi d'una comunitat universitària cristiana, que no esgota la seva tasca en la transmissió d'uns coneixements i uns continguts acadèmics, en l'aprenentatge d'un mètode teològic de treball i en el desenvolupament d'uns hàbits de recerca, sinó que ho vol fer des d'una actitud d'acolliment de les persones, des de la creació d'un clima d'unitat i des de la cooperació entre tots els que formen part de l'IREL.

1.2. Titulacions i reconeixement civil

Finalitzats els tres primers cursos, superades les matèries corresponents, i l'examen comprensiu, l'Institut Superior de Ciències Religioses

pot donar la titulació de Batxiller en Ciències Religioses (180 ECTS). Aquesta titulació té únicament el reconeixement eclesiàstic (titulació no reconeguda civilment).

Amb 60 ECTS més; és a dir, amb 240 ECTS, els alumnes obtenen la titulació de Grau en Ciències Religioses, reconegut civilment per l'Estat espanyol (grau espanyol de Bolonya).

Una vegada superats 60 ECTS més i un cop llegida la tesina (per tant 300 ECTS en total) podran sol·licitar la titulació de Màster en Ciències Religioses, títol reconegut eclesiàsticament, així com civilment per l'Estat espanyol, igual que per l'Espai Europeu.

1.3. Objectius i destinataris

Entre les finalitats de l'IREL podem subratllar les següents:

- * Promoure el diàleg entre la fe i la cultura.
- * Promoure la formació teològica dels laics en general, en particular dels qui cursen estudis a la Universitat de Lleida i dels religiosos i religioses.
- * Preparar professors de religió per als centres docents.
- * Impartir l'adequada formació per exercir el diaconat permanent, i els diversos ministeris i serveis eclesials a les parròquies o comunitats.
- * Preparar, amb el Programa de Formació escaient, Agents de Pastoral per a la missió.
- * Preparar, amb el Programa de Formació escaient, i superats els estudis de teologia necessaris, així com altres requisits, Animadors de Comunitat.

1.4. Convenis i col·laboracions

L'Institut Superior de Ciències Religioses està vinculat, segons conveni, a la Facultat de Teologia de Catalunya. L'IREL també manté convenis de col·laboració amb el Seminari diocesà de Lleida, la Facultat de Teologia de Catalunya, la Universitat de Lleida, l'Ajuntament de Lleida, la Diputació de Lleida, la Fundació Pública Institut d'Estudis Ilerdencs de la Diputació de Lleida, la Direcció General d'Afers Religiosos de la Generalitat de Catalunya, la Diòcesi de Solsona, la Diòcesi d'Urgell, la Fundació Joan Maragall (Cristianisme i Cultura) de Barcelona, la Fundació Lluís Espinal (Cristianisme i Justícia) de Barcelona, la Delegació

de Càritas de Lleida, la Fundació Verge Blanca - Escola de l'Esplai de Lleida, la Direcció General de Serveis Penitenciaris i Rehabilitació de la Generalitat de Catalunya, amb altres delegacions de la Diòcesi de Lleida, Justícia i Pau i amb l'ISCREB (Institut Superior de Ciències Religioses de Barcelona). CaixaBank col·labora amb una subvenció per a beques.

1.5. Àmbits d'acció de l'IREL

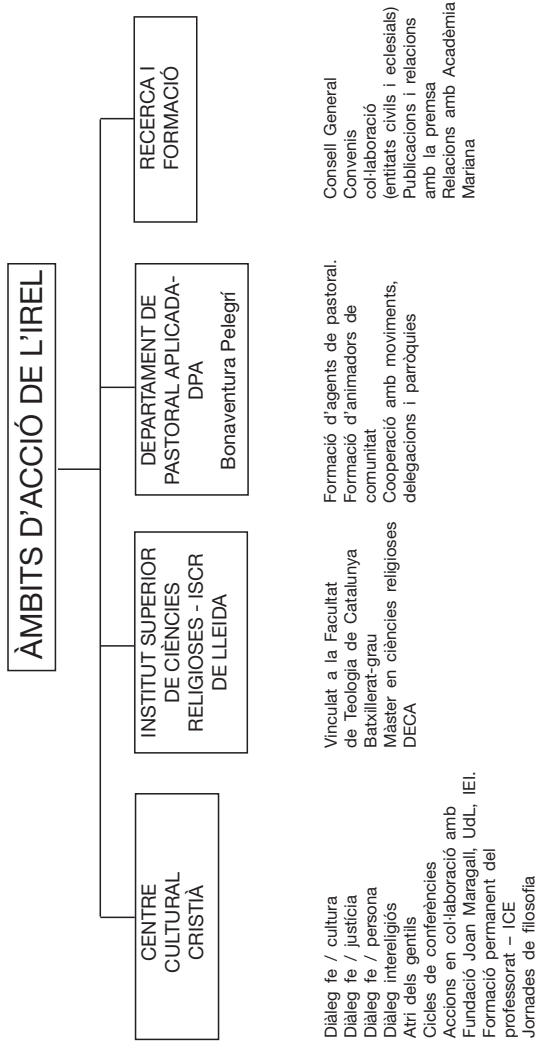

ESTRUCTURA INTERNA PER AL CURS 2018-2019

2

Autoritats de l'ISCR

Gran Cancellier de la Facultat de Teologia de Catalunya: Cardenal Juan José Omella Omella, Arquebisbe de Barcelona

Moderador: Mons. Salvador Giménez Valls, Bisbe de Lleida.

Consell d'Institut de l'Institut Superior de Ciències Religioses

Sr. Bisbe de Lleida: Mons. Salvador Giménez Valls

Degà-President de la Facultat de Teologia de Catalunya: Dr. Armand Puig Tàrrach. (Delegat del Degà-President al Consell d'Institut: Dr. Joaquín Blas Pastor).

Director de l'IREL: Dr. Manel Mercadé Melé

Vicedirectora: Dra. Mar Pérez Díaz

Professors estables:

- Dr. Joaquín Blas Pastor
- Dr. Francisco Cabrero Pico
- Dr. Gerard Soler Quintillà
- Dr. Ramon Prat Pons
- Dr. Jaume Pons Bosch
- Dra. Ma. Antònia Mateus Gorgues
- Dr. Juan Jesús Moral Barrio
- Dr. Laureano Sánchez Castillo
- Dr. Manel Mercadé Melé
- Dra. Mar Pérez Díaz

Representants dels professors no estables:

- Dr. Josep Galceran Nogués
- Llic. Xavier Navarro Llestà

Representants dels alumnes:

- Delegat de Batxillerat
- Delegat de Màster

Secretari: Llic. Cándido Sánchez

Consell General de l'IREL

Dr. Manel Mercadé
 Dra. Ma. Pau Cornadó
 Llic. Salvador Escudé
 Llicda. Margarida Llop
 Llic. Josep M. Forné
 Dr. Manuel Lladonosa
 Dr. Joaquin Blas
 Dr. Ximo Company
 Dr. Josep Pifarré
 Llic. Ramon Reig
 Dra. Mar Pérez
 Dr. Joan Viñas

Secretari: Llic. Cándido Sánchez

Consell Assessor de l'IREL

Mn. Josep Anton Jové, vicari general de la diòcesi de Lleida.
 Mn. Carles Sanmartín, delegat de Pastoral Caritativa i Social; responsable de l'Àrea d'Acció Caritativa i Social.
 Dr. Gerard Soler, responsable de Litúrgia i de l'Àrea d'Espiritualitat.
 Sr. Manuel Díaz Martos, delegat Apostolat Seglar i de l'Àrea d'Evangelització.
 Responsable de l'Àrea de Formació.
 Dr. Joaquín Blas, delegat de la Facultat de Teologia de Catalunya i delegat Pastoral Vocacional.
 Dr. Joan Biscarri, Vicerector de la Universitat de Lleida.
 Llic. Josep M^a Forné, representant a la Fundació Joan Maragall.
 Llicda. Teresa Gené, representant del Bisbat de Solsona.
 Llic. Josep Ramon Saura, president de la Fundació Verge Blanca.
 Llic. Gerard Sans, director de l'Escola de l'Esplai.
 Dr. Laureano Sánchez, coordinador Departament Pastoral Aplicada i Animadors de Comunitats.
 Mn. Mateo Hidalgo, delegat de Missions.
 Llic. Joan Valls, delegat de Pastoral Obrera.
 Llic. José Leonardo Sánchez Contreras, Delegat diocesà de Pastoral Penitenciària, pares mercedaris.
 Dr. Manel Mercadé, delegat de Pastoral de Joventut.
 Llic. Francesca Agustí, delegada d'Ecumenisme i diàleg interreligiós.

Sra. Trinidad Catalán, delegada de Catequesi.
 Dra. Montse Esquerda, delegada de Pastoral de la Salut.
 Llic. Lluís Sallán, delegat d'Ensenyament del Bisbat de Lleida.
 Dr. Emili Reimat i Llicda. Tesa Corbella, delegats de Pastoral de la Família.
 Sr. Josep M. Rovira, president de Justícia i Pau a Lleida.
 Llic. Ramon M. Reig, President Hospitalitat de Lourdes i Responsable de relacions externes.
 Sr. Miquel Àngel Martín, Mitjans de Comunicació Social.
 Responsable de Pastoral Universitària.
 Dr. Ximo Company, Patrimoni Artístic i Cultural.
 Mn. Josep Anton Jové, Servei Diocesà de Catecumenat.
 P. Antoni Riera, Vida Consagrada.
 Sr. Xavier Pelegrí, Vida Creixent.
 Sra. Ma José Calvo, Secretària de direcció de l'IREL.
 Llic. Josefa Camps, Secretària de relacions exteriors de l'IREL.
 Llic. Amadeu Bonet, Cap de disseny i publicacions.
 Sra. Paquita Arturo, Tutora PFAP.

Secretari: Llic. Cándido Sánchez

Equip directiu de l'IREL

Director: Dr. Manel Mercadé
 Vicedirectora: Dra. Mar Pérez
 Cap d'estudis: Dr. Josep Galceran
 Administració general: Sr. Santiago Lapeña
 Secretari: Llic. Cándido Sánchez

Professorat i equip docent de l'ISCR

Dr. Rafael Allepuz	Dra. Montserrat Esquerda
Dr. Joaquín Blas	Llic. Pere Fibla
Llic. Amadeu Bonet	Llic. Josep M. Forné
Dr. Agustí Borrell	Dr. Josep Galceran
Llic. Àngel Briñas	Dr. Manuel Lladonosa
Dr. Joan Busqueta	Llicda. Margarida Llop
Llic. Alfons Bustó	Llicda. Montserrat Macià
Dr. Francisco Cabrero	Llicda. Blanca Manzano
Dr. Ximo Company	Llic. Víctor Martínez
Llic. Salvador Escudé	Dra. Antonieta Mateus
Llic. Víctor M. Espinosa	Dr. Manuel Mercadé

Llicda. Caritat Mercadé
Llic. Joaquim Mesalles
Dr. Juan Jesús Moral
Llic. Xavier Navarro
Dr. Joan Ordi
Llic. Jordi Pardell
Llic. Jaume Pedrós
Dra. Mar Pérez
Dr. Josep Pifarré
Dr. Jaume Pons
Dr. Josep Ma. Porta
Dr. Ramon Prat
Llic. Joaquim Recasens
Llic. Lluís Sallán
Dr. Laureano Sánchez

Mn. Carles Sanmartín
Llic. Jesús Sans
Llic. Joan Ramon Saura
Dr. Rafael de Sivatte
Dr. Gerard Soler
Dra. Marta Trepal
Llic. Daniel Turmo

Professors emèrits

Llic. Antoni Agelet
Dra. Carme Agustí
Llic. Xavier Batiste
Dr. Joan Esquerda Bifet
Llic. Jaume Sidera

PLA D'ESTUDIS DE BATXILLERAT/ MÀSTER EN CIÈNCIES RELIGIOSES

3

3.1. Assignatures dels estudis complets de batxillerat per àrees

	ECTS
ÀREA DE TEOLOGIA FONAMENTAL I DOGMÀTICA	
Introducció a la teologia i mètode teològic	6
Teologia fonamental	6
Cristologia	6
Misteri de Déu	4
Eclesiologia	6
Mariologia	2
Antropologia teològica	6
Sagraments	6
Escatologia	4
ÀREA DE FILOSOFIA I CIÈNCIES HUMANES	
Història de la Filosofia I	4
Història de la Filosofia II	4
Antropologia Filosòfica	4
Fenomenologia de la religió	4
Psicologia de la religió	4
Sociologia del fet religiós	4
Filosofia de la religió	4
Metafísica	4
Pedagogia de la religió	4
Bioètica	4

ÀREA DE SAGRADA ESCRITURA

Introducció a l'Antic Testament	4
Introducció al Nou Testament	4
Evangelis Sinòptics i fets dels Apòstols	6
Pentateuc i Històrics	4
Llibres sapiencials i salms	4
Cartes Apostòliques	4
Escrips Joànics	4
Llibres profètics	4

ÀREA DE TEOLOGIA MORAL I ESPECIAL

Moral Fonamental	4
Teologia Espiritual	4
Moral Social	4
Moral de l'amor i la sexualitat	4

ÀREA DE LITÚRGIA

Litúrgia	4
----------	---

ÀREA DE DRET CANÒNIC

Dret Canònic	4
--------------	---

ÀREA D'HISTÒRIA DE L'ESGLÉSIA I ECUMENISME

Història de l'Església I	4
Història de l'Església II	4
Patrologia	4
Ecumenisme	2
Religions i espiritualitat	4

Optatives: Conferències, ICE, ERE o altres, fins a completar 12 ECTS	12
Seminari de Síntesi	6

TOTAL 180 ECTS

3.1.1. *Obtenció del Grau*

Els estudis de Batxillerat en Ciències Religioses consten d'un total de 180 ECTS (amb un examen comprensiu), que amb 60 ECTS més donen accés al títol del Grau (reconegut per l'Estat espanyol), el qual consta de 240 ECTS. Aquests 60 ECTS formen part dels estudis de Màster, que correspon a 300 ECTS.

Un ECTS representa 25 hores de treball de l'estudiant, del qual un 40 % es programa presencialment. Per obtenir el Grau, els alumnes hauran d'aprovar, amb un nivell B1, un examen d'idioma modern (anglès, alemany, italià, francès, portuguès).

3.1.2. *Assignatures del batxillerat que s'ofereixen enguany*

ECTS	ASSIGNATURA	CURS 2018-2019	PROFESSOR/A
6	Introducció a la Teologia i mètode teològic		Dr. Ramon Prat
4	Fenomenologia de la Religió		Dr. Joan Jesús Moral
4	Psicologia de la Religió		Dra. Marta Trepal
4	Història de la Filosofia I		Llic. Josep M. Forné
4	Història de la Filosofia II		Llic. Josep M. Forné
4	Sociologia del Fet Religios		Llic. Joan R. Saura
4	Filosofia de la Religió		Dr. Josep M. Porta
4	Metafísica		Dr. Joan Ordi
4	Dret Canònic		Llic. Víctor M. Espinosa
4	Patrologia		Dr. Joaquim Blas
4	Antropologia filosòfica		Dr. Josep M. Porta
4	Religions i espiritualitat		Llic. Jesús Sans
4	Història de l'Església I		Dr. Joan Busqueta
4	Història de l'Església II		Dr. Manuel Lladonosa
6	Síntesi Teològica		Dr. Ramon Prat

3.1.3. Assignatures del batxillerat que s'oferiran en el curs 2019/2020

ECTS	ASSIGNATURA CURS 2019-2020
6	Introducció a la Teologia i mètode teològic
4	Introducció a l'Antic Testament
4	Introducció al Nou Testament
4	Moral fonamental
6	Antropologia Teològica
4	Salms i sapiencials
4	Profetes
4	Escatologia
6	Sagraments
4	Moral de l'amor i la sexualitat
4	Escrits de Joan
4	Bioètica
4	Moral Social
4	Litúrgia

3.1.4. Assignatures del batxillerat que s'oferiran en el curs 2020/2021

ECTS	ASSIGNATURA CURS 2020-2021
6	Introducció a la Teologia i mètode teològic
4	Introducció a l'Antic Testament
4	Introducció al Nou Testament
6	Teologia fonamental
6	Evangelis Sinòptics i Fets dels Apòstols
6	Cristologia
4	Misteri de Déu
4	Pentateuc i Històrics
4	Teologia Espiritual
6	Eclesiologia
4	Cartes Apostòliques
4	Pedagogia de la Religió
2	Mariologia
2	Ecumenisme

3.2. Pla d'estudis per als alumnes de batxillerat/màster

3.2.1. Observacions generals

El batxillerat requereix 180 ECTS, el grau 240 ECTS i el màster 300 ECTS (i un segon idioma modern).

3.2.2 Pla d'estudis general del màster en ciències religioses per àrees

	ECTS
ÀREA DE TEOLOGIA PASTORAL FONAMENTAL	
Teologia pastoral	4
Missatge Cristià	4
Ministeris ordenats i laïcals	4
Increença i evangelització	4
Estructures pastorals i evangelització	4
Teologia de la missió	4
ÀREA DE TEOLOGIA MORAL FONAMENTAL	
Educació de la consciència moral	4
Ciència i Fe	4
Fe i Cultura	2
Ètica filosòfica	4
Diàleg interreligiós	4
ÀREA DE L'ACCIÓ PASTORAL	
Anàlisi política i econòmica de la societat actual	4
Literatura i cristianisme	4
Dinàmica de grups	4
Noves tecnologies i evangelització	4
Història de l'Església a Catalunya	4
Música i transcendència	4
Art i religió	4
Mitjans de comunicació de massa i pastoral	4
TEOLOGIA PASTORAL ESPECIAL	
Catequètica	4
Apostolat de laics i pastoral de joventut	4
Matrimoni i Família	4
Litúrgia i pastoral	4

Matèries Optatives	18
Tesina	12
ECTS TOTALS	120

3.2.3. Assignatures obligatòries de màster per cursos acadèmics (pla cíclic)

CURS 2018/2019	ECTS	PROFESSOR/A
Teologia Pastoral	4	Dr. Ramon Prat
Educació de la consciència moral	4	Llic. Lluís Sallán
Ministeris ordenats i laïcals	4	Llic. Joaquim Recasens
Estructures pastorals i evangelització	4	Llic. Alfons Busto
Anàlisi política i econòmica de la societat actual	4	Dr. Rafael Allepuz
Literatura i cristianisme	4	Llic. Salvador Escudé
Dinàmica de grups	4	Llicda. Margarida Llop
Noves tecnologies i evangelització	4	Llic. Amadeu Bonet

CURS 2019/2020	ECTS
Catequètica	4
Increeença i evangelització	4
Apostolat de laics i pastoral de joventut	4
Art i Religió	4
Música i transcendència	4
Missatge Cristià	4
Ètica filosòfica	4

CURS 2020/2021	ECTS
Teologia de la missió	4
Diàleg interreligiós	4
Fe i Cultura	2
Litúrgia i Pastoral	4
Ciència i Fe	4
Matrimoni i Família	4
Història de l'Església a Catalunya	4
Mitjans de Comunicació de masses i pastoral	4

3.3. Crèdits especials, cursos i seminaris

3.3.1. Nombre de crèdits especials que s'han de cursar en els diferents estudis

Per obtenir el Batxillerat els alumnes han d'haver cursat 12 ECTS especials.

Els alumnes que acaben el Màster han d'haver cursat 18 ECTS especials.

3.3.2. Crèdits optatius que s'ofereixen en el curs 2018-2019

ECTS	CURS/SEMINARI	PROFESSOR/RESPONSABLE
3	Cicle de conferències <i>"La convivència"</i>	Llic. Josep Ma. Forné
1	Seminari "L'atri dels gentils". (Humanisme i transcendència). <i>"El procés a Catalunya"</i>	Dr. Ramon Prat
3	ERE (Ensenyament Religios a l'escola): Disseny curricular	Llic. Carmen de Andrés
4	Curs IREL-ICE de la UdL <i>"Educació i qüestions d'ètica"</i>	Dra. M Pau Cornadó
1	XIV Jornades de Filosofia Moderna	Llic. Josep Ma. Forné
0	Curs de "Vida Creixent"	Sr. Xavier Pelegrí
3	Curs de formació bàsica per a Catequistes (B)	Diplomada Trini Catalán
1	Simposi Marià	Llic. Francesca Agustí
1	Seminari "Inculturació de l'evangeli en la cultura postmillennial"	Dr. Manel Mercadé
1	Seminari "Era foraster i em vau acollir"	Dr. Manel Mercadé
3	Recursos didàctics de l'Ensenyament de la Religió	Dr. Manel Mercadé
2	Eines, recursos i mètodes en l'elaboració de la Tesina de Màster	Dra. Mar Pérez

(Vegeu una descripció d'objectius i horari detallats d'aquests crèdits en l'apartat 8 d'aquesta guia)

3.4. Incompatibilitats entre assignatures

L'ALUMNE NO PODRÀ SUPERAR:	SI ABANS NO APROVA:
Cristologia / Eclesiologia / Mariologia / Misteri de Déu / Antropologia teològica / Sagraments / Escatologia	Introducció a la Teologia
Salms i Sapiencials / Pentateuc i Històrics / Profetes	Introducció a l'Antic Testament
Sinòptics i Fets dels apòstols / Cartes apost./ Escrits de Joan	Introducció al Nou Testament
Moral social / Moral de l'amor i de la sexualitat	Moral fonamental
Síntesi teològica	La totalitat d'assignatures

3.5. Relació - Índex d'assignatures: descripció, temari, avaluació, bibliografia

Es va editar un llibre amb la descripció, el programa, la bibliografia i el sistema d'avaluació de cadascuna de les assignatures dels plans d'estudis de Batxillerat i màster en Ciències Religioses. El podeu demanar gratuïtament. (Encara que no estigui absolutament actualitzat, serveix com a referència.)

Les fitxes de les assignatures s'actualitzen a la plana web:
<http://www.irelleida.com> (menú de la dreta: Índex d'assignatures)

NORMATIVA ACADÈMICA DE BATXILLERAT I DE MÀSTER (ISCR-IREL)

4.1. Qui pot ser alumne de l'Institut de Recerca i Estudis Religiosos

Tota persona que vulgui aprofundir i reflexionar a partir dels cursos, seminaris i conferències que l'IREL ofereix i es matriculi degudament, ja sigui en els cursos institucionals o en els que es fan en col·laboració amb altres centres o instituts.

Principals destinataris:

- Estudiants universitaris interessats en l'estudi de la Teologia.
- Catequistes o responsables de grups, moviments o serveis de parròquies i comunitats cristianes que vulguin aprofundir l'estudi de la Teologia i els continguts de la fe.
- Els religiosos i religioses que vulguin aprofundir i reflexionar sobre allò que viuen i volen transmetre.
- El professorat de religió de primària i secundària.
- Diaques permanents.
- Agents de Pastoral.
- Animadors de Comunitat.

4.2. Tipus d'alumnes

Ordinaris:

Són aquells que es matriculen a la totalitat de les matèries o alguna assignatura de les matèries d'un curs, amb els requisits exigits per la legislació civil per a l'accés als estudis universitaris, i aspiren a obtenir el títol de "Batxillerat en Ciències Religioses" o de "Màster en Ciències Religioses".

Extraordinaris (oients):

Són aquells que, sense tenir els requisits exigits per la legislació civil per a l'accés als estudis universitaris, es matriculen i assisteixen als estudis previstos en alguna o la totalitat de les matèries d'un curs. Poden obtenir un certificat d'assistència per part de l'IREL-ISCR de les matèries fetes (la qual cosa s'acreditarà amb una qualificació, o constància de l'assistència, a l'acta de l'assignatura).

Convidats:

Són aquells que es matriculen amb els requisits exigits per la legislació vigent pel que fa a l'accés als estudis universitaris, però no aspiren a obtenir cap títol acadèmic dels que atorga l'Institut. En assistir i superar les proves corresponents se'ls podrà certificar les matèries cursades per a un eventual reconeixement en un altre Institut, Centre universitari, o l'obtenció de la DECA (Conferència Episcopal Espanyola).

4.3. Titulacions d'accés als estudis de batxillerat en ciències religioses, com a alumne ordinari

Es podrà accedir als estudis universitaris de Batxillerat en Ciències Religioses a partir de les següents titulacions:

- Graduat, qualsevol modalitat (no són imprescindibles les PAAU)
- Cicles Formatius de Grau Superior
- Formació Professional de Segon Grau o estudis equivalents
- Batxillerat
- A través de la superació de les proves d'accés a la universitat per a majors de 25, 40 o 45 anys de la Facultat de Teologia

4.4. Accés a la universitat, estudis de teologia, per a persones majors de 25, 40 i 45 anys

La Facultat de Teologia de Catalunya és qui convoca les proves per a majors de 25, 40 i 45 anys. Tenim la normativa a la vostra disposició. Per exemple, les proves de majors de 45 anys es fan en dos dies, un a Lleida i un a Barcelona, i inclouen comentaris de text en català i castellà i una entrevista oral.

4.5. Procés, dates i requisits per a la matriculació

PER ALS ALUMNES DE PRIMERA MATRICULACIÓ:

Alumnes ordinaris:

- fotocòpia del certificat d'estudis cursats anteriorment, que donin accés a la universitat
- 2 fotografies
- fotocòpia del DNI
- full de matrícula degudament omplert
- resguard d'haver satisfet les taxes acadèmiques corresponents
- llibre de família o carnet de família nombrosa, si es demana reducció de taxes per família nombrosa

Alumnes extraordinaris (oients):

- 2 fotografies
- fotocòpia del DNI
- full de matrícula degudament omplert
- resguard d'haver satisfet les taxes acadèmiques corresponents
- llibre de família o carnet de família nombrosa, si es demana reducció de taxes per família nombrosa

Alumnes convidats:

- fotocòpia del certificat de matrícula d'estudis que correspongui a una facultat universitària
- 2 fotografies
- fotocòpia del DNI
- full de matrícula degudament omplert
- resguard d'haver satisfet les taxes acadèmiques corresponents
- llibre de família o carnet de família nombrosa, si es demana reducció de taxes per família nombrosa

PER ALS ALUMNES QUE JA HAN ESTAT MATRICULATS EL CURS ANTERIOR:

- full de matrícula degudament omplert
- resguard d'haver satisfet les taxes acadèmiques corresponents

Període de matriculació:

Primer període: del 3 al 28 de setembre de 2018

Segon període: de l'11 de febrer al 22 de febrer de 2019

Horari: de dilluns a divendres, de 10:00 a 13:00 i de 17:00 a 20:00 h (excepte divendres)

4.6. Avaluacions

Els alumnes amb la corresponent matrícula i complerta l'escolaritat, tenen dret a ser avaluats en dues convocatòries per curs acadèmic:

- Assignatures del primer semestre: 1a convocatòria FEBRER i 2a convocatòria SETEMBRE
- Assignatures del segon semestre: 1a convocatòria JUNY i 2a convocatòria SETEMBRE.

Els terminis per al lliurament de treballs, a secretaria, o directament al professor, són:

- 15 de febrer de 2019, a les 19:00 h.
- 28 de juny de 2019, a les 19:00 h.
- 02 de setembre de 2019, a les 19:00 h.

Ni la secretaria ni el professor/a acceptarà cap treball que sobrepassi aquestes dates.

4.7. Taxes acadèmiques

Matrícula curs complet Batxillerat	750 €
Matrícula un semestre Batxillerat	400 €
Crèdits o ECTS solts de Batxillerat	30 €
Matrícula curs complet de màster	550 €
Matrícula un semestre màster	300 €
Matrícula de DECA (alumnes de Batxillerat Magisteri)	25 €/ crèdit
Crèdits solts de màster	30 €
Convalidació	15 €
Certificacions:	
-curs complet	15 €
-estudis complets	20 €
-Certificat DECA	15 €
-Altres certificats	5 €
Certificat de Batxillerat	50 €
Títol de Grau en Ciències Religioses (taxes FTC)	135 €
Títol de Màster en Ciències Religioses (taxes FTC)	175 €
Gestió dels títols	50 €
Inscripció de la tesina	200 €
Jubilats que ho sol·licitin	50 % de descompte
Família nombrosa (només matrícula)	50 % de descompte
Família monoparental (només matrícula)	50% de descompte

4.8. Normativa per a la tesina de màster

Objectius de la tesina:

Amb la tesina, l'estudiant ha d'assolir dos objectius diferenciats: un metodològic i l'altre de contingut. En el vessant metodològic, la tesina ha de seguir el mètode teològic, amb rigor en els diferents passos i precisió en l'expressió. Pel que fa al contingut, ha de demostrar el coneixement i aprofundiment de la qüestió tractada. No es tracta, però, d'un treball d'investigació que faci una contribució concreta al progrés del coneixement, atès que aquesta és la finalitat de la tesi doctoral.

A. Director de la tesina:

La tesina es pot començar a partir del segon any de l'estudiant en el cicle de màster. L'estudiant es posarà en contacte amb el director de l'ISCR i conjuntament proposaran un tema i un director per a la tesina. Els directors de tesina seran, llevat de casos especials autoritzats pel director de l'ISCR en què podria addicionalment nomenar un codirector, professors de l'ISCR. El director de l'ISCR serà l'encarregat de contactar amb el professor proposat, decidir finalment sobre la viabilitat del projecte i comunicar-ho a l'estudiant. En cas de viabilitat, l'estudiant presentarà a Secretaria una sol·licitud adreçada al director de l'ISCR amb el títol i un esquema provisional de la tesina, signat per l'estudiant i amb el vistiplau del director de la tesina. Amb aquesta sol·licitud s'inicia el tràmit de formalització de la matrícula.

B. Tema:

El tema de la tesina pot versar sobre qualsevol àrea dels estudis del Màster i Batxillerat. La tesina ha de tenir, com a mínim, 50 pàgines sense comptar la introducció, bibliografia i notes, tot mantenint-se sempre en els límits de treball de segon cicle (recomanació de no sobrepassar les 100 pàgines). L'estudiant lliurarà a secretaria quatre exemplars del seu treball. La lectura pública de la tesina tindrà lloc en el termini mínim de 20 dies i màxim de 2 mesos a comptar des del seu lliurament (els mesos de juliol i agost no computen).

C. Tribunal:

La tesina serà avaluada per un tribunal format, com a mínim, pel director de la tesina i per un altre professor designat pel director de l'ISCR. Els membres del tribunal donaran, amb anterioritat a la lectura pública de la tesina, l'informe sobre la tesina lliurada i la qualificació que assignen al treball escrit.

D. Qualificacions:

La qualificació de la tesina serà la mitjana aritmètica de la puntuació del treball escrit i la de la defensa oral. Aquesta serà la que figurarà en el certificat d'estudis com a nota de l'examen comprensiu.

E. Terminis:

En cap cas es podrà procedir a la lectura de la tesina sense haver superat totes les assignatures del màster. La matrícula dona dret a presentar-la en el termini de 24 mesos. Si passats aquests 24 mesos l'estudiant no l'ha presentada, caldrà lliurar una instància al director de l'ISCR sol·licitant pròrroga i abonar novament l'import de la matrícula en cas de concessió de la pròrroga.

4.9. Convalidacions

Qui desitgi que li sigui convalidada alguna assignatura per haver-la cursat amb anterioritat, haurà d'adreçar una sol·licitud al Cap d'Estudis del centre durant el període de matriculació (vegeu apartat 4.5.) i adjuntar els certificats acadèmics acreditatius, amb la qualificació, nombre de crèdits i programa de l'assignatura.

Els certificats de convalidació es recolliran a secretaria.

Existeixen també les convalidacions entre matèries del programa d'Agents de Pastoral i de Batxillerat (vegeu apartat 6.1.6.).

HORARIS DEL CENTRE, DELS SERVEIS I DE LES CLASSES

- 5.1. Horaris de les classes**
De 18.30 a 19.00 tutories personalitzades
De dilluns a divendres, de 19:00 a 21:30 h.
- 5.2. Horari de direcció**
Dimecres, de 19:00 a 20:30 h.
- 5.3. Horari de Secretaria i atenció a l'alumnat**
De dilluns a divendres, matins de 10:00 a 13:00 h,
i tardes de 17:00 a 20:00 h (excepte divendres).
- 5.4. Horari de cap d'estudis**
Dimarts, de 19:30 a 20:30 h.
- 5.5. Horari de la vicedirectora**
Hores a convenir.
- 5.6. Horaris per assignatures**
Vegeu els fulls següents. La data de la columna de l'esquerra
correspon al dilluns de la setmana de la fila.

5.6.1. Calendari d'assignatures de batxillerat (2018/2019)

PRIMER SEMESTRE

Setmana	Dilluns	Dimarts	Dimecres	Dijous	Divendres	Dissabte
10/09/2018		Diada	Intro Teologia	Patrologia	Hist. Filosofia I	15/09/2018
17/09/2018	Hist. Església I	Filosof. Religió	Intro Teologia	Patrologia	Hist. Filosofia I	22/09/2018
24/09/2018	Hist. Església I	Filosof. Religió	Intro Teologia	Patrologia	Hist. Filosofia I	St Miquel
01/10/2018	Hist. Església I	Filosof. Religió	Intro Teologia	Patrologia	Hist. Filosofia I	06/10/2018
08/10/2018	Hist. Església I	Filosof. Religió	Intro Teologia	Patrologia	Pilar	13/10/2018
15/10/2018	Hist. Església I	Filosof. Religió	Intro Teologia	Lliçó inaugural	Hist. Filosofia I	20/10/2018
22/10/2018	Hist. Església I	Filosof. Religió	Intro Teologia	Patrologia	Hist. Filosofia I	27/10/2018 Intro Teologia
29/10/2018	Hist. Església I	Filosof. Religió	Intro Teologia	Tots Sants	Pont	03/11/2018
05/11/2018	Hist. Església I	Filosof. Religió	Intro Teologia	Patrologia	Hist. Filosofia I	10/11/2018
12/11/2018	Hist. Església I	Filosof. Religió	Intro Teologia	<i>Conferència</i>	Hist. Filosofia I	17/11/2018
19/11/2018	Hist. Església I	Filosof. Religió	Psico Religió	Patrologia	Hist. Filosofia I	24/11/2018
26/11/2018		Antrop. Filo	Psico Religió	Patrologia	Hist. Filosofia II	01/12/2018
03/12/2018		Antrop. Filo	Psico Religió	Constitució	Pont	Immaculada
10/12/2018		Antrop. Filo	Psico Religió	<i>Conferència</i>	Hist. Filosofia II	15/12/2018
17/12/2018		Antrop. Filo	Psico Religió	Socio Religió		22/12/2018
24/12/2018	Nadal	Nadal	Nadal	Nadal	Nadal	29/12/2018
31/12/2018	Nadal	Nadal	Nadal	Nadal	Nadal	05/01/2019
07/01/2019		Antrop. Filo	Psico Religió	Socio Religió	Hist. Filosofia II	12/01/2019
14/01/2019		Antrop. Filo	Psico Religió	<i>Conferència</i>	Hist. Filosofia II	19/01/2019
21/01/2019		Antrop. Filo	Psico Religió	Socio Religió	Hist. Filosofia II	26/01/2019
28/01/2019		Antrop. Filo	Psico Religió	Socio Religió	Hist. Filosofia II	02/02/2019
04/02/2019		Antrop. Filo	Psico Religió	Socio Religió		09/02/2019

SEGON SEMESTRE

Setmana	Dilluns	Dimarts	Dimecres	Dijous	Divendres	Dissabte
11/02/2019				<i>Conferència</i>	Hist. Filosofia II	16/02/2019
18/02/2019	<i>ERE</i>	Hist. Església II	Relig. Espirit.	Relig. Espirit.	Relig. Espirit.	23/02/2019
25/02/2019	<i>ERE</i>	Hist. Església II	Relig. Espirit.	Relig. Espirit.	Relig. Espirit.	02/03/2019
04/03/2019	<i>ERE</i>	Hist. Església II	Relig. Espirit.	Relig. Espirit.	Relig. Espirit.	09/03/2019
11/03/2019	<i>ERE</i>	Hist. Església II		<i>Conferència</i>		16/03/2019
18/03/2019	<i>ERE</i>	Hist. Església II		Socio Religió	Hist. Filosofia II	23/03/2019
25/03/2019	<i>ERE</i>	Hist. Església II		Socio Religió	Hist. Filosofia II	30/03/2019
01/04/2019	<i>ERE</i>	Hist. Església II		Socio Religió		06/04/2019
08/04/2019	Metafísica	Hist. Església II		Socio Religió		13/04/2019
15/04/2019	Pasqua	Pasqua	Pasqua	Pasqua	Pasqua	20/04/2019
22/04/2019	Pasqua	Hist. Església II	Síntesi Teol	<i>Conferència</i>		27/04/2019
29/04/2019	Metafísica	Fenom. Religió	Treball	Dret canònic		04/05/2019
06/05/2019	Metafísica	Fenom. Religió	Síntesi Teol	Dret canònic		St Anastasi 11/05/2019
13/05/2019	Metafísica	Fenom. Religió	Síntesi Teol	Dret canònic		18/05/2019
20/05/2019	Metafísica	Fenom. Religió	Síntesi Teol	Dret canònic		25/05/2019
27/05/2019	Metafísica	Fenom. Religió	Síntesi Teol	Dret canònic		01/06/2019
03/06/2019	Metafísica	Fenom. Religió	Síntesi Teol	Dret canònic		08/06/2019
10/06/2019	Metafísica	Fenom. Religió	Síntesi Teol	Dret canònic		15/06/2019
17/06/2019	Metafísica	Fenom. Religió	Síntesi Teol	Dret canònic		22/06/2019
24/06/2019	St. Joan	Fenom. Religió	Síntesi Teol	Dret canònic		29/06/2019

5.6.2. Calendari d'assignatures de màster (2018/2019)

PRIMER SEMESTRE

Setmana	Dilluns	Dimarts	Dimecres	Dijous	Divendres	Dissabte
10/09/2018		Diada	Anàlisi política	Est. pastorals		15/09/2018
17/09/2018	Teolog. Pastoral	Educ. Consc.	Anàlisi política	Est. pastorals		22/09/2018
24/09/2018	Teolog. Pastoral	Educ. Consc	Anàlisi política	Est. pastorals		St Miquel
01/10/2018	Teolog. Pastoral	Educ. Consc	Anàlisi política	Est. pastorals	<i>Eines Tesina</i>	06/10/2018
08/10/2018	Teolog. Pastoral	Educ. Consc	Anàlisi política	Est. pastorals	Pilar	13/10/2018
15/10/2018	Teolog. Pastoral	Educ. Consc	Anàlisi política	Lliçó inaugural		20/10/2018
22/10/2018	Teolog. Pastoral	Educ. Consc	Anàlisi política	Est. pastorals		27/10/2018 Introd. Teol.
29/10/2018	Teolog. Pastoral	Educ. Consc	Anàlisi política	Tots Sants	Pont	03/11/2018
05/11/2018	Teolog. Pastoral	Educ. Consc	Anàlisi política	Est. pastorals		10/11/2018
12/11/2018	Teolog. Pastoral	Educ. Consc	Anàlisi política	<i>Conferència</i>		17/11/2018
19/11/2018	Teolog. Pastoral	Liter. i crist.	Noves tecnolog.	Est. pastorals		24/11/2018
26/11/2018		Liter. i crist.	Noves tecnolog	Est. pastorals		01/12/2018
03/12/2018		Liter. i crist.	Noves tecnolog	Constitució	Pont	Immaculada
10/12/2018		Liter. i crist.	Noves tecnolog	<i>Conferència</i>	<i>Eines Tesina</i>	15/12/2018
17/12/2018		Liter. i crist.	Noves tecnolog			22/12/2018
24/12/2018	Nadal	Nadal	Nadal	Nadal	Nadal	29/12/2018
31/12/2018	Nadal	Nadal	Nadal	Nadal	Nadal	05/01/2019
07/01/2019		Liter. i crist.	Noves tecnolog			12/01/2019
14/01/2019		Liter. i crist.	Noves tecnolog	<i>Conferència</i>		19/01/2019
21/01/2019		Liter. i crist.	Noves tecnolog			26/01/2019
28/01/2019		Liter. i crist.	Noves tecnolog			02/02/2019
04/02/2019		Liter. i crist.	Noves tecnolog			09/02/2019

SEGON SEMESTRE

Setmana	Dilluns	Dimarts	Dimecres	Dijous	Divendres	Dissabte
11/02/2019			Dinàmica grups	<i>Conferència</i>		16/02/2019
18/02/2019	<i>ERE</i>	<i>Eines Tesina</i>	Dinàmica grups	Minist. ordenats		23/02/2019
25/02/2019	<i>ERE</i>		Dinàmica grups	Minist. ordenats		02/03/2019
04/03/2019	<i>ERE</i>		Dinàmica grups	Minist. ordenats		09/03/2019
11/03/2019	<i>ERE</i>		Dinàmica grups	<i>Conferència</i>		16/03/2019
18/03/2019	<i>ERE</i>		Dinàmica grups	Minist. ordenats		23/03/2019
25/03/2019	<i>ERE</i>	<i>Eines Tesina</i>	Dinàmica grups	Minist. ordenats		30/03/2019
01/04/2019	<i>ERE</i>		Dinàmica grups	Minist. ordenats		06/04/2019
08/04/2019			Dinàmica grups	Minist. ordenats		13/04/2019
15/04/2019	Pasqua	Pasqua	Pasqua	Pasqua	Pasqua	20/04/2019
22/04/2019	Pasqua			<i>Conferència</i>		27/04/2019
29/04/2019			Treball	Minist. ordenats		04/05/2019
06/05/2019		<i>Eines Tesina</i>		Minist. ordenats		St Anastasi
13/05/2019				Minist. ordenats		18/05/2019
20/05/2019						25/05/2019
27/05/2019						01/06/2019
03/06/2019						08/06/2019
10/06/2019						15/06/2019
17/06/2019						22/06/2019
24/06/2019	St. Joan					29/06/2019

5.6.3. Crèdits optatius 2018/2019

PRIMER SEMESTRE

Setmana	Dilluns	Dimarts	Dimecres	Dijous	Divendres	Dissabte
10/09/2018		Diada				15/09/2018
17/09/2018						22/09/2018
24/09/2018						St Miquel
01/10/2018					Eines Tesina	Catequistes
					ICE-UdL	
08/10/2018					Pilar	13/10/2018
15/10/2018				Lliçó inaugural	ICE-UdL	Catequistes
22/10/2018					ICE-UdL	Catequistes
29/10/2018				Tots Sants	Pont	03/11/2018
05/11/2018					ICE-UdL	Simposi Marià
						Catequistes
12/11/2018		Vida creixent		Conferència	ICE-UdL	17/11/2018
19/11/2018					Sem. Inculturació	Sem. Inculturació
					ICE-UdL	
26/11/2018						Catequistes
03/12/2018	Recursos didàc.			Constitució	Pont	Immaculada
10/12/2018	Recursos didàc.			Conferència	Eines Tesina	Catequistes
	Vida creixent					
17/12/2018	Recursos didàc.					22/12/2018
24/12/2018	Nadal	Nadal	Nadal	Nadal	Nadal	29/12/2018
31/12/2018	Nadal	Nadal	Nadal	Nadal	Nadal	05/01/2019
07/01/2019	Recursos didàc.	Vida creixent				Catequistes
14/01/2019	Recursos didàc.			Conferència		19/01/2019
21/01/2019	Recursos didàc.					Catequistes
28/01/2019	Recursos didàc.					02/02/2019
04/02/2019					Sem. "Era foraster"	Sem. "Era foraster"
						Catequistes

SEGON SEMESTRE

Setmana	Dilluns	Dimarts	Dimecres	Dijous	Divendres	Dissabte
11/02/2019				<i>Conferència</i>		16/02/2019
18/02/2019	<i>ERE</i>	<i>Eines Tesina</i>				<i>Catequistes</i>
25/02/2019	<i>ERE</i>					02/03/2019
04/03/2019	<i>ERE</i>				<i>XIV Jor. Filosofia</i>	<i>XIV Jor. Filosofia.</i> <i>Catequistes</i>
11/03/2019	<i>ERE</i>	<i>Vida creixent</i>		<i>Conferència</i>	<i>Atri dels Gentils</i>	16/03/2019
18/03/2019	<i>ERE</i>					<i>Catequistes</i>
25/03/2019	<i>ERE</i>	<i>Eines Tesina</i>				30/03/2019
01/04/2019	<i>ERE</i>					<i>Catequistes</i>
08/04/2019		<i>Vida creixent</i>				13/04/2019
15/04/2019	Pasqua	Pasqua	Pasqua	Pasqua	Pasqua	20/04/2019
22/04/2019	Pasqua			<i>Conferència</i>		<i>Catequistes</i>
29/04/2019			Treball			<i>Catequistes</i>
06/05/2019		<i>Eines Tesina</i>				St Anastasi 11/05/2019
13/05/2019		<i>Vida creixent</i>				18/05/2019
20/05/2019						25/05/2019
27/05/2019						01/06/2019
03/06/2019						08/06/2019
10/06/2019						15/06/2019
17/06/2019						22/06/2019
24/06/2019	St. Joan					29/06/2019

DEPARTAMENT DE PASTORAL APLICADA (DPA)

“Mossèn Bonaventura Pelegrí”

Coordinador Departament: Dr. Laureano Sánchez
Tutora del curs PFAP: Sra. Paquita Arturo

6.1. Programa de formació d'agents de pastoral per a la missió

La Diòcesi de Lleida es fa ressò de la recomanació del Papa Joan Pau II “que s’impulsi a tots els batejats i confirmats a prendre consciència de la pròpia responsabilitat en la participació activa en la vida eclesial” (NMI 46). El 28 de novembre de 2001, el Sr. Bisbe signa el decret de creació del DPA i n’encomana l’organització a l’IREL de Lleida. El seu objectiu és impartir adequada formació teològica, pastoral, espiritual i psicopedagògica a persones cristianes majors d’edat que se sentin cridades a exercir el ministeri d’Agents Pastorals (AP) en les comunitats eclesials existents en la Diòcesi.

6.1.1. Àrees de formació

- Formació teològica
- Formació espiritual
- Pràctica pastoral tutoritzada
- Duració: 2 anys (A i B)

6.1.2 Calendari del curs B d'agents de pastoral (2018/2019)

DATA	MATÈRIA	RESPONSABLE
18/10/2019	Lliçó inaugural del curs "La convivència, un camí ple d'aventures."	Dra. Marta Trepà
26/10/2018	Qualitats i actituds de l'Agent de pastoral	Dr. Laureano Sánchez
09/11/2018 16/11/2018 23/11/2018 30/11/2018	Acompanyament i acollida en la fe. El treball amb grups. La comunicació Dinàmiques per a treballar el tema de la fe L'entrevista personal	Dr. Laureano Sánchez
12/12/2018	Eucaristia d'Advent - Nadal (20.00 h)	Mn. Manel Mercadé
11/01/2019 18/01/2019 25/01/2019	La recerca de la fe en Jesucrist en una societat secularitzada: fe i vida La recerca de la fe en Jesucrist en una societat secularitzada: fe i vida La recerca de la fe en Jesucrist en una societat secularitzada: fe i vida	Mn. Manel Mercadé
08/02/2019 15/02/2019 22/02/2019	El servei de la paraula. Diferents nivells de vivències. Experiències missioneres El servei de la paraula. Diferents nivells de vivències. Experiències missioneres El servei de la paraula. Diferents nivells de vivències. Experiències missioneres	Fra Leonardo Sánchez
01/02/2019	RECÉS	Mn. Xavier Navarro
08/03/2019	El centre d'orientació familiar (COF)	Llicda. Lourdes Gilgado
15/03/2019	Delegació diocesana de mitjans de comunicació social	Miquel Àngel Martín
22/03/2019	Àrea de litúrgia	Mn. Gerard Soler
29/03/2019	Àrea d'Evangelització	Sr. Manolo Díaz Martos
05/04/2019	Àrea de formació	Dr. Laureano Sánchez
26/04/2019	Organigrama del Bisbat: ministeris laicals	Mn. Víctor Espinosa
17/05/2019	Organització d'una parròquia	Mn. Lluís Sallan
24/05/2019	Valoració del curs	Dr. Laureano Sánchez
12/06/2019	Cloenda. Eucaristia	Mn. Manel Mercadé

6.1.3. *Qüestions pràctiques*

- Lloc de matriculació: Secretaria de l'IREL
- Dates: A partir del 3 de setembre fins a l'11 d'octubre.
 - Matí: de 10:00 a 13:00 h
 - Tarda: de 17:00 a 20:00 h (excepte divendres)
- Documentació:
 - Alumnes que es matriculen per primera vegada:
 - Estudis cursats, orientació pastoral personal, o carta de presentació del responsable de la comunitat que l'envia
 - 2 fotografies mida carnet
 - Fotocòpia del DNI
 - Full de matrícula omplert
 - Butlleta de pagament bancari
 - Alumnes que es matriculen en el segon any:
 - Full de matrícula omplert
- Preu de la matrícula: 75 € per curs. En cas de necessitat, l'alumne podrà sol·licitar una beca a l'IREL. Qualsevol comunitat eclesial que envia els alumnes podrà fer una aportació econòmica, destinada al fons de beques.
- Dies de classe: Divendres tarda (20:00-21:30 h) d'octubre a maig
- Lloc on s'impartiran les classes: IREL

6.1.4. *Lliurament de treballs*

Per a obtenir el certificat d'assistència caldrà que els alumnes assisteixin com a mínim a un 80 % de les activitats dels dos anys.

Per a obtenir el diploma d'agent de pastoral, els alumnes hauran de presentar una memòria en finalitzar el segon any.

6.1.5. *Horari de classe*

Divendres de 20:00 a 21:30 h.

6.1.6. *Convalidacions*

Per poder convalidar 12 ECTS dels estudis de batxillerat en ciències religioses a l'IREL, els alumnes lliuraran un treball de curs, supervisat i avaluat pel coordinador acadèmic del DPA.

6.1.7. Terminis

Termini de lliurament de la memòria i del treball: 28/06/2019 o 02/09/2019.

6.2. Programa de formació d'animadors de comunitat parroquial

6.2.1. Objectius

Formar degudament persones laiques que vulguin posar-se a disposició del Sr. Bisbe per a ser nomenades "Animadors de comunitat parroquial".

6.2.2. Condicions

A. Haver acabat els cursos d'Agent de Pastoral, Batxillerat o Màster en Ciències Religioses i ser presentat per una comunitat parroquial o moviment cristià.

B. Ser seminarista o diaca en formació.

6.2.3. Matèries del curs

Els continguts que es treballaran en aquesta formació estaran agrupats en 4 blocs:

A. Qualitat espiritual

B. Maduresa personal

C. Coneixements específics per a exercir dignament aquesta tasca

D. Competències en interrelació personal i acompanyament.

6.2.4. Durada de la formació

DOS CURSOS

1. Formació teòrica-pràctica (36 hores de les quals 32 han de ser presencials)

Les hores no presencials es dedicaran a l'elaboració d'un treball individual que hauran de presentar els alumnes en acabar aquest primer curs.

2. Acompanyament individual i grupal.

6.2.5. Calendari curs II (2018-2019) Dissabtes de 10 a 13 h

ANIMADORS DE COMUNITAT		
<i>Data</i>	<i>Matèria</i>	<i>Professorat</i>
20-10-2018	Competències comunicatives i relacionals	Dr. Laureano Sánchez
10-11-2018	Maduresa personal	Dra. Marta Trepàt
01-12-2018	Dimensió espiritual	Mn. Xavier Navarro
12-01-2019	Dimensió espiritual	Mn. Manel Mercadé
02-02-2019	Dimensió espiritual	Mn. Xavier Navarro
09-02-2019	Tasques Pastorals	Fra Leonardo Sánchez
16-02-2019	Tasques Pastorals	Fra Leonardo Sánchez
23-02-2019	Competències comunicatives i relacionals	Dr. Laureano Sánchez
16-03-2019	Tasques Pastorals	Fra Leonardo Sánchez
23-03-2019	Maduresa personal	Dra. Marta Trepàt
06-04-2019	Dimensió espiritual	Mn. Xavier Navarro
27-04-2019	Maduresa personal	Dra. Marta Trepàt
04-05-2019	Valoració del curs	Dr. Laureano Sánchez
01/06/2019	Recés Animadors de comunitat i Delegació de Catequesi	Mons. Toni Vadell, Bisbe auxiliar de Barcelona

6

CALENDARI DE FORMACIÓ PERMANENT DELS ANIMADORS DE COMUNITAT

Dissabtes de 10 a 13 h

27-10-2018	Dr. Laureano Sánchez
17-11-2018	Dra. Marta Trepàt
19-01-2019	Fra Leonardo Sánchez
23-02-2019	Llic. Xavier Navarro i Dr. Manel Mercadé
01-06-2019	Recés. Mons. Toni Vadell

DECA (2018-2019)

La DECA (Declaració Eclesiàstica de Competència Acadèmica) —abans DEI— és una titulació que atorga la Conferència Episcopal Espanyola per tal de donar classe de religió dins l'ensenyament obligatori a primària en centres públics i centres concertats de tot Espanya.

En tot cas, és el delegat d'Ensenyament de cada bisbat qui proposa, segons barems d'estricta objectivitat, a la Delegació de la Generalitat de Catalunya on estigui el bisbat, els nous professors de religió per a cobrir llocs vacants. Sense aquesta proposta, la Delegació d'Educació de la Generalitat no pot fer cap nou nomenament.

L'IREL, en conveni amb la Facultat de Ciències de l'Educació, no més s'encarrega dels aspectes universitaris i de l'expedició de certificats acadèmics.

7.1. Estudis per a la DECA d'infantil i primària

S'han de cursar 24 ECTS distribuïts en 4 blocs de 6 ECTS cadascun, que giren, segons la Conferència Episcopal Espanyola, entorn dels següents continguts.

- Bloc I. Religió, cultura i valors (6 ECTS). Es pot estudiar a l'IREL o a la Facultat de Ciències de l'Educació
- Bloc II. El missatge cristià (6 ECTS)
- Bloc III. L'església, els sagraments i la moral (6 ECTS)
- Bloc IV. Pedagogia i didàctica de la religió a l'escola (6 ECTS). Només a la Facultat de Ciències de l'Educació

IREL - HORARIS DECA INFANTIL I PRIMÀRIA curs 2018/2019
HORARIS DE 19.00 A 21.30 h

Setmana	Dilluns	Dimarts	Dimecres	Dijous	Divendres	Dissabte
10/09/2018		Diada	Intro Teologia			15/09/2018
17/09/2018		Església	Intro Teologia			22/09/2018
24/09/2018		Església	Intro Teologia			St Miquel
01/10/2018	Missatge Cristià	Església	Intro Teologia			06/10/2018
08/10/2018	Missatge Cristià	Església	Intro Teologia		Pilar	13/10/2018
15/10/2018	Missatge Cristià	Església	Intro Teologia	<i>Lliçó inaugural</i>		20/10/2018
22/10/2018	Missatge Cristià	Sagraments	Intro Teologia			27/10/2018 <i>Intro Teologia</i>
29/10/2018	Missatge Cristià	Sagraments	Intro Teologia	Tots Sants	Pont	03/11/2018
05/11/2018	Missatge Cristià	Sagraments	Intro Teologia			10/11/2018
12/11/2018	Missatge Cristià	Sagraments	Intro Teologia	<i>Conferència</i>		17/11/2018
19/11/2018	Missatge Cristià	Sagraments				24/11/2018
26/11/2018	Missatge Cristià	Moral				01/12/2018
03/12/2018	Missatge Cristià	Moral		Constitució	Pont	Immaculada
10/12/2018	Missatge Cristià	Moral		<i>Conferència</i>		15/12/2018
17/12/2018	Missatge Cristià	Moral				22/12/2018
24/12/2018	Nadal	Nadal	Nadal	Nadal	Nadal	29/12/2018
31/12/2018	Nadal	Nadal	Nadal	Nadal	Nadal	05/01/2019
07/01/2019	Missatge Cristià	Moral				12/01/2019
14/01/2019	Missatge Cristià			<i>Conferència</i>		19/01/2019
21/01/2019	Missatge Cristià					26/01/2019
28/01/2019						02/02/2019
04/02/2019						09/02/2019
11/02/2019				<i>Conferència</i>		16/02/2019
18/02/2019						23/02/2019
25/02/2019						02/03/2019
04/03/2019						09/03/2019
11/03/2019				<i>Conferència</i>		16/03/2019
18/03/2019						23/03/2019
25/03/2019						30/03/2019
01/04/2019						06/04/2019

Setmana	Dilluns	Dimarts	Dimecres	Dijous	Divendres	Dissabte
08/04/2019						13/04/2019
15/04/2019	Pasqua	Pasqua	Pasqua	Pasqua	Pasqua	20/04/2019
22/04/2019	Pasqua			<i>Conferència</i>		27/04/2019
29/04/2019			Treball			04/05/2019
06/05/2019						St Anastasi 11/05/2019
13/05/2019						18/05/2019
20/05/2019						25/05/2019
27/05/2019						01/06/2019
03/06/2019						08/06/2019
10/06/2019						15/06/2019
17/06/2019						22/06/2019
24/06/2019	St. Joan					29/06/2019

7.2. Estudis per a la DECA de secundària (ESO i batxillerat)

- Si s'és llicenciat o es té un Grau Civil, en qualsevol especialitat, s'ha de fer tres cursos sencers de la carrera a l'ISCR (180 ECTS – Batxiller en Ciències Religioses - vegeu horaris generals).
- Si es té l'accés a la universitat, sense cap titulació, s'ha de fer la carrera del Grau en Ciències Religioses a l'IREL (240 ECTS - vegeu horaris generals dels cursos de Batxillerat - Màster).
- * En ambdós casos cal haver superat un mínim de 18 ECTS d'assignatures de Pedagogia i Didàctica de la Religió Catòlica (com els tres cursos d'ERE-Ensenyament Religiosos a l'Escola, Pedagogia de la Religió, Psicologia de la Religió, Anàlisi del Currículum de Religió, etc.)

Per a més informació truqueu al 973281538, pregunteu a Secretaria o a <irelleida@gmail.com>.

DESCRIPCIÓ DE LES MATÈRIES I DELS CURSOS OPTATIUS

8.1. Cicle de conferències: “La convivència”

Hi ha el suportar-se d'Ortega. Hi ha el respecte kantianà basat en l'acompliment del deure. Hi ha la polisèmica justícia aristotèlica. Hi ha la caritat cristiana basada en voler el bé a tothom sense exclusions. Sigui com sigui, conviure és el fonament de tota societat.

A més, la convivència necessita d'alguna d'aquelles justificacions, o d'altres.

Us proposem en aquest cicle aproximar-nos a uns dels béns socials fonamentals: la convivència.

Coordinació: Joan Biscarri, Josep Maria Forné, Josep Maria Carbonell, Montserrat Macià, Manel Mercadé i Ramon Prat

Horari: totes les sessions a les 19:30

Lloc: La Lliçó inaugural a l'edifici Rectorat de la UdL. Les tres següents a l'IREL. Les tres darreres a l'Aula Magna de l'IEI.

Col·laboren: Institut d'Estudis Ilerdencs (Diputació de Lleida), Universitat de Lleida, Fundació Joan Maragall i IREL.

18/octubre/2018 Lliçó inaugural Edifici Rectorat UdL	La convivència, un camí ple d'aventures	Marta Trepap
15/novembre/2018 IREL	El creixement interior i la convivència social	Daniel Gabarró
13/desembre/2018 IREL	La cohesió en la societat	Mariona Lladonosa
17/gener/2019 IREL	Viure amb altres religions	Lola López

14/febrer/2019 IEI	La convivència, qüestió de gènere	Anna Ortín
14/març/2019 IEI	Poseu justícia on hi hagi conflicte	Àngel Castiñeira
25/abril/2019 IEI	La convivència de Déu amb la humanitat	Ramon Prat

Valor acadèmic: 3 ECTS. Entrada lliure.

8.2. Seminari: L'atri dels gentils (humanisme i transcendència)

“El procés a Catalunya”

Ponents: Josep M. Carbonell i Josep M. Forné

Moderador: Carmina Pardo

Lloc: UdL, Edifici del Rectorat (Sala de Juntes 2a planta)

Divendres, 15 de març de 2019: de 18:00 a 21:30 h.

Col·laboren: UdL, Secció filosofia IEI, IREL i FJM

Coordinació: Joan Biscarri, Josep Ma Carbonell, Josep Ma Forné, Ramon Prat, Montserrat Macià i Manel Mercadé

Valor acadèmic: 1 ECTS (matrícula i avaluació). Entrada lliure.

8.3. Curs ERE-Ensenyament religiós a l'escola: “Què és l'ERE i el seu Disseny Curricular”

Lloc: IREL

Dates: dilluns, del 18/02/2019 a l'01/04/2019

Professora: Ma Carmen de Andrés Delgado

Valor acadèmic: 3 ECTS (matrícula i avaluació)

Objectiu:

En el desenvolupament de les classes s'alternaran la teoria i la pràctica amb la fi d'elaborar el Disseny Curricular de l'ERE

Contingut:

El DISSENY CURRICULAR DE L'ERE requereix:

1. Concepte i definició de l'ERE
2. Concepte i definició de Disseny Curricular
 - Característiques pròpies del Disseny Curricular pel que fa al seu contingut; a les etapes educatives; als agents als quals va adreçat; a la seva temporalitat i a la seva metodologia.

3. Concreció del Disseny Curricular de l'ERE: justificació legal i aplicació pràctica
4. Avaluació del Disseny Curricular de l'ERE i mesures correctores

8.4. Curs IREL - ICE de la UdL

Educació i qüestions d'ètica

Col·laboració: ICE de la UdL i IREL.

Coordinació: Maria Pau Cornadó Teixidó (Dra. en Filologia Catalana i Mestra)

Professorat:

Mar Pérez, Llicenciada en Filologia Clàssica i Doctora en Sagrada Escripura.

Professora a l'Institut Caparrella de Lleida, a l'IREL de Lleida i a la Facultat de Teologia de Catalunya.

Moisès Selfa, Doctor en Filologia Hispànica

Professor a la Facultat d'Educació, Psicologia i Treball Social de la UdL.

Valor acadèmic: 4 ECTS (IREL) i/o 30 hores de formació. Curs semipresencial (18 hores presencials), reconegut per l'ICE de la UdL (Generalitat de Catalunya) per als mestres o llicenciats en qualsevol camp.

Lloc: Edifici Polivalent, Campus Cappont de la UdL (C/Jaume II, 71 de Lleida).

Horari: 18:00 a 21:00

Dates i continguts: 6 divendres

1. Immigració i guerres en el segle XXI, M. Selfa, **05/10/2018**
2. Diferents formes d'injustícia social, M. Pérez, **19/10/2018**
3. El sentit de l'existència humana, M. Selfa, **26/10/2018**
4. Acolliment i empatia, M. Pérez, **09/11/2018**
5. Política i responsabilitat social, M. Selfa, **16/11/2018**
6. L'esperança en un futur millor: un altre món és possible, M. Pérez, **23/11/2018**

Objectius:

- Reflexionar sobre el tema del curs i els diferents aspectes proposats en els continguts.
- Compartir estratègies de resolució de problemes a l'aula envers aquesta temàtica.

Metodologia i avaluació:

Metodologia:

La metodologia de treball consistirà en les aportacions del professorat, la resolució de problemes, el treball individual autònom (activitats no presencials) i el treball col·laboratiu entre els participants.

Avaluació:

Cada participant haurà d'entregar un disseny de proposta d'actuació a l'aula a cada un dels dos professors. Cada una d'aquestes dues propostes versarà sobre algun dels continguts tractats en el curs.

Per grups i a l'aula, s'analitzaran diferents textos i se'n valorarà l'anàlisi.

Per tenir la certificació, caldrà, a més, haver assistit al 80 % de les sessions presencials.

El curs és reconegut pel Departament d'Ensenyament de la Generalitat com a activitat de formació permanent adreçada al professorat d'ensenyament no universitari.

(ORDRE ENS/248/2012 de 20 d'agost. Disposició Addicional).

8.5. Curs "Vida creixent"

Coordinació: Sr. Xavier Pelegrí, Divina Albà, Amadeu Bonet i Mn. Xavier Batiste

Curs de formació mensual del grup "Vida Creixent"

Hora: a les 17.30 h

Objectiu:

Aprofundir en la fe viscuda en la tercera edat, el coneixement d'aquesta etapa de la vida i de l'acció evangelitzadora que du a terme, a través de temes d'actualitat, que també poden interessar a qualsevol persona. Podem comptar amb una alta qualitat de conferenciants - iniciadors de debat.

Lloc: IREL (excepte la primera sessió)

18/10/2018	19:30	Lliçó inaugural- Ed. Rectorat UdL	Marta Trepal: "La convivència, un camí ple d'aventures"
13/11/2018	17:30	Fem comunitat	Mn. Joan Jové Camí
10/12/2018	17:30	La política a la llum de l'evangeli	Josep M. Forné
	20:00	Eucaristia d'Advent-Nadal	IREL
08/01/2019	17:30	Exigències cristianes actuals	Mons. Salvador Giménez
12/03/2019	17:30	En el fons, què és la Quaresma?	Pare Jaume Sidera
09/04/2019	17:30	Acceptació de les nostres limitacions	Joan Viñas
14/05/2019	17:30	Per un món sostenible	Rafa Allepuz
12/06/2019	20:00	Eucaristia-Cloenda curs	IREL

8.6. Simposi Marià

"Maria, model de contemplació i compromís, clau de la renovació a l'Església"

Organitza: Acadèmia Bibliogràfica Mariana; Confraria Mare de Déu de Montserrat i IREL

Coordinació: Francesca Agustí Farreny

Data: Dissabte 10 de novembre de 2018

Horari: de 9.30 h a 13.00 h

Lloc: Acadèmia Mariana-Casa de l'Església

Valor acadèmic: 1 ECTS. Els alumnes hauran de realitzar un treball de síntesi.

8.7. XIV Jornades de filosofia moderna

Coordinador: Llic. Josep M^a Forné

Lloc: IEI-Aula Magna

Dates: Divendres 08/03/2019 a la tarda, de 18:00 a 21:00 h, i dissabte 09/03/2019 al matí, de 10:00 a 13:00 h.

Objectiu:

La filosofia, i sobretot la moderna, té l'objectiu de donar raons vàlides de com viure amb coherència en els complexos àmbits en què les persones humanes, fràgils i vulnerables, estem vivint. El llenguatge filosòfic i el diàleg de les idees és una tasca de solidaritat i d'altruisme cap als nostres contemporanis, amb els quals compartim la paraula i l'existència, repensant-la constantment.

Valor acadèmic: 1 ECTS

8.8. Curs de formació bàsica per a Catequistes

La Delegació diocesana de catequesi ofereix, d'una manera estable, una formació bàsica organitzada conjuntament amb l'IREL.

La formació bàsica consta d'un total de 90 hores lectives, repartides en els blocs següents:

- BLOC A: 40 hores de formació bàsica comuna (Curs 2017/2018). **Crèdits:** 3 ECTS
- BLOC B: 20 hores de formació catequètica fonamental (àmbit pastoral) (Curs 2018/2019). **Crèdits:** 2 ECTS
- BLOC C: 30 hores de formació catequètica específica (destinatari) (Curs 2019/2020). **Crèdits:** 2 ECTS

Aquest curs s'ofereix el Bloc B: Formació catequètica fonamental. Àmbit pastoral (30 h)

Aquest bloc mira l'àmbit pastoral concret que és la transmissió de la fe. És comú a tots els catequistes i vol estudiar les condicions bàsiques, la identitat i les dimensions fonamentals de l'acció catequètica.

Àrees temàtiques a tractar, de 10 h cadascuna:

1. Un acte de comunicació que transmet el missatge evangèlic		
1.1-La revelació i la seva transmissió en un món que canvia.	6 d'octubre	Mn. F. Xavier Morell
1.2-Naturalesa, finalitat, tasques i dimensions de la catequesi.	20 d'octubre	
1.3-La pedagogia de Déu, font i model de la pedagogia de la fe.	27 d'octubre	
1.4-Contingut, llenguatge i mètode de la catequesi.	10 de novembre	
1.5-La catequesi en la història.	1 de desembre	

2. Una acció eclesial en el context de l'Església diocesana		
2.1-La catequesi al servei de la iniciació cristiana.	15 de desembre	Mn. Enric Térmens
2.2-La comunitat cristiana, origen, lloc i meta de la catequesi. Altres llocs i ocasions de catequesi i d'educació permanent de la fe.	12 de gener	
2.3-El ministeri de la catequesi i els seus agents	26 de gener	
2.4-El catequista: cridat per Déu, enviat per l'Església, testimoni en el món. Continguts, mitjans i llocs de formació.	9 de febrer	
2.5-Organització de la catequesi en l'Església diocesana.	23 de febrer	

3. El catequista com a model de vivència de fe		
3.1-Ser catequista les 24 hores al dia (competències comunicatives i relacionals)	9 de març	Margarida Llop
3.2-Vivència de la dimensió espiritual	23 de març	
	6 d'abril	
3.3-L'autoestima del catequista	27 d'abril	
3.4-Revisió de la ruta	4 de maig	

Coordinació: Trini Catalan

Lloc: IREL

Horari: Dissabte, 11 a 13 h

Crèdits (optatiu): 2 ECTS (caldrà fer un treball que indicarà el professor).

Preu: a) sense crèdits: 30 € (es poden fer blocs separats, cada un 10 €)

b) crèdits: 60 €

* *per als alumnes de l'IREL matriculats en tot el curs no té cap cost afegit*

Professors: Mn. F. Xavier Morell (exdelegat de catequesi de Tarragona), Mn. Enric Térmens (delegat de catequesi de Barcelona) i Margarida Llop (animadora de comunitat i catequista).

8.9 Seminari: “Inculturació de l’evangeli en la cultura post-millennial”

Ponent: Bruno Bérchez

Coordinació: Manel Mercadé

Dates i horari: divendres 23 de novembre de 2018, de 19.00 a 21.00 h

dissabte 24 de novembre de 2018, de 10.30 a 13.00 h

Lloc: IREL

Contingut:

1. La inculturació i l’evangelització
2. “Els postmillennials”
3. Evangelitzar en la cultura digital
4. Conclusió

Valor acadèmic: 1 ECTS (matrícula, assistència i avaluació)

8.10 Seminari: “Era foraster i em vau acollir”

Ponents: Sònia Martínez, Eva Jorge i Josep Maria Rovira (CODIAR)

Coordinació: Manel Mercadé

Dates i horari: divendres 8 de febrer de 2019, de 19.00 a 21.00 h
dissabte 9 de febrer de 2019, de 10.30 a 13.00 h

Lloc: IREL

Contingut:

1. Realitat candent
2. Possibles solucions
3. Resposta CODIAR
4. El futur no ens ha de fer por

Valor acadèmic: 1 ECTS (matrícula, assistència i avaluació)

8.11 Recursos didàctics de l’Ensenyament de la Religió

Estar atents a les noves generacions, sense deixar les conviccions profundes, és un dels propòsits d’aquesta assignatura optativa. Pretén endinsar-se en la realitat present, tot copsant la seva riquesa. Ara bé, les generacions canvien, fent necessària la constant actualització dels recursos didàctics a fi de fer-nos intel·ligibles a les noves fornades d’alumnes que van pujant. És per aquest motiu que, després

de l'observació del present, amb discerniment, valoració i actualització, podrem establir un diàleg fructífer amb les noves generacions i un intercanvi enriquidor entre el personal docent.

Recordem el somni del papa Francesc en l'*Evangelii gaudium*: «somio amb una opció missionera capaç de transformar-ho tot, perquè els costums, els estils, els horaris, el llenguatge i tota estructura eclesial esdevingui un camí adequat per a l'evangelització del món actual més que per a l'autopreservació» (EG 27).

Programa:

1. Introducció
2. Presència de recursos didàctics a l'ERE en diferents centres educatius
3. Possibilitats dels recursos a partir del nostre entorn
4. Discerniment de la idoneïtat dels recursos descrits i de les possibilitats d'aquests a partir del nostre entorn
5. Valoració i posada en marxa dels recursos didàctics a l'ERE.

Professor: Dr. Manel Mercadé

Dates: Dilluns: 3, 10 i 17 de desembre de 2018 i 7, 14, 21 i 28 de gener de 2019 (7 sessions)

Horari: de 19.00 a 21.30 h

Lloc: IREL

Valor acadèmic: 3 ECTS

8.12 Eines, recursos i mètodes en l'elaboració de la Tesina de Màster

Continguts:

1. Què és la tesina? En què consisteix?
2. Diferents temàtiques i direcció.
3. Metodologia.
4. Redacció, presentació i estructura.
5. Exposició oral.

Professora: Dra. Mar Pérez

Dates: Divendres 5 d'octubre de 2018
divendres 14 de desembre de 2018
dimarts 19 de febrer de 2019
dimarts 26 de març de 2019
dimarts 7 de maig de 2019

Horari: de 19.00 a 21.30 h

Lloc: IREL

Valor acadèmic: 2 ECTS

COL-LABORACIONS I PARTICIPACIONS

9.1. Setmana Bíblica

Del dilluns 26 de novembre al diumenge 2 de desembre de 2018.

9.2. Col·laboració amb la Diòcesi de Solsona

L'escola de Laics de Solsona, a través de dos Cursos Bàsics, imparteix la formació teològica, que es pot convalidar per 12 ECTS optatius dels Estudis de Batxillerat en Ciències Religioses a l'IREL, a complerts els requisits que s'esmenten en el conveni.

9.3. Altres participacions i col·laboracions

L'IREL participa en l'Assemblea Municipal de les Religions, òrgan consultiu de l'Ajuntament de Lleida; en programes de ràdio i en les Aules de la gent gran, organitzades per la UdL.

9.4. Taula rodona: "Diferents mètodes de coneixement"

El dijous **22 de novembre de 2018**, a les 19.30 h, a l'IEI
Intervenen: Ramon Prat; Josep M. Forné; Montserrat Esquerda i Jaume Barrull

SERVEIS

10.1 Celebració eucarística

Tots els dimecres del curs (excepte Eucaristia d'Advent i cloenda del curs), a les 18:30 h.

10.2. Servei de biblioteca, carnet d'estudiant i audioteca

La biblioteca del Seminari resta oberta de 17:00 a 20:30, de dilluns a dijous. Podeu sol·licitar el Carnet d'Estudiant amb el qual accedir a la Biblioteca de la UdL, al Museu Diocesà i Comarcal i altres avantatges.

Podeu accedir als àudios i vídeos dels actes (conferències, taules rodones, seminaris, etc.) des de la plana web de l'IREL.

10.3. Servei “Amics de l'IREL”

El grup “Amics de l'IREL” es constitueix com un col·lectiu de persones que dona suport a la institució, difon les seves activitats i està subscrit a la col·lecció “Quaderns de l'IREL”. Podeu trobar tota la informació al web de l'IREL: <www.irelleida.com>. Us podeu dirigir al responsable Llic. Cándido Sánchez a través del correu electrònic de l'IREL <irelleida@gmail.com>.

10.4. Servei de publicacions

- Col·lecció *Lliçons Inaugurals* (en col·laboració amb l'IEI-Diputació de Lleida).
- Col·lecció *Quaderns IREL* (en col·laboració amb l'Ajuntament de Lleida).

10.5. Beques i donatius

Per demanar beca, cal presentar sol·licitud a secretaria adjuntant: instància al director de l'IREL exposant-ne els motius, fotocòpia de la declaració de renda de l'any anterior o certificació de no haver-la presentat, currículum acadèmic i títol de família nombrosa (si és el cas), dins el període de matrícula.

Les donacions a l'IREL desgraven un 25 % a l'IRPF de la renda (especifiqueu nom, NIF i adreça).

DATES IMPORTANTS DEL CURS 2018/2019

07/09/2018	Fins 20:00	Lliurament treballs convocatòria setembre curs 2017/2018
03/09/2018 a 28/09/2018	de 10:00 a 13:00 i de 17:00 a 20:00 h (excepte divendres)	Matriculació
12/09/2018	19:00	Inici classes Batxillerat, Màster i DECA
13/09/2018	19:00	Enviament (Catedral)
18/10/2018	19:30	Lliçó inaugural - UdL - Rectorat
20/10/2018	10:00	Inici curs Animadors de Comunitat
26/10/2018	20:00	Inici curs Agents de Pastoral
12/12/2018	20:00	Eucaristia Advent-Nadal
24/12/2018 a 06/01/2019		Vacances Nadal
11/02/2019 a 15/02/2019		Setmana d'exàmens Matriculació segon semestre
18/02/2019	19:00	Límit lliurament treballs 1r semestre
15/04/2019 al 22/04/2019		Vacances de Setmana Santa
24/04/2019	18:30	Eucaristia de Pasqua
25/05/2019	09:30-13:30	Assemblea Diocesana
12/06/2019	20:00	Eucaristia fi de curs
Del 25 al 28 de juny 2019		Preparació de treballs i exàmens
28/06/2019	19:00	Límit lliurament treballs 2n semestre
06/09/2019	Fins 20:00	Lliurament treballs convocatòria setembre curs 2018/2019

ANOTACIONES

