

# *Guia*

de l'Institut de Recerca i  
Estudis Religiosos de Lleida  
(IREL)



# *Guia*

de l'Institut de Recerca i  
Estudis Religiosos de Lleida  
(IREL)

*Curs 2019-2020*



Institut vinculat a la Facultat de Teologia de Catalunya

Edita: Institut de Recerca i Estudis Religiosos de Lleida  
DL L 1.009-2018  
Imprès a Arts Gràfiques Bobalà, SL  
Sant Salvador, 8 - 25005 Lleida  
[www.bobala.cat](http://www.bobala.cat)

« imprès a **lleida** »

**Presentació**

**1**

**Estructura organitzativa**

**2**

**Pla d'estudis de batxillerat/  
màster en ciències religioses**

**3**

**Normativa acadèmica de batxillerat i de màster  
(ISCR-IREL)**

**4**

**Horaris del centre, dels serveis i de les classes**

**5**

**Departament de Pastoral Aplicada (DPA)  
"Mossèn Bonaventura Pelegrí"**

**6**

**DECA (2019-2020)**

**7**

**Descripció dels cursos optatius**

**8**

**Altres activitats, col·laboracions i participacions**

**9**

**Serveis**

**10**

**Calendari**

**11**



# ÍNDEX

<b>1. Presentació .....</b>	<b>11</b>
1.1. Definició .....	11
1.2. Titulacions (Batxillerat, Grau, Màster) i reconeixement civil (Grau i Màster) .....	11
1.3. Objectius i destinataris .....	12
1.4. Convenis i col·laboracions .....	12
1.5. Àmbits d'acció de l'IREL .....	14
<b>2. Estructura organitzativa .....</b>	<b>15</b>
<b>3. Pla d'estudis de batxillerat i màster en ciències religioses.....</b>	<b>19</b>
3.1. Estudis de Batxillerat.....	19
3.1.1. Assignatures dels estudis complets de batxillerat per àrees.....	19
3.1.2. Assignatures obligatòries del batxillerat que s'ofereixen enguany....	21
3.1.3. Assignatures obligatòries del batxillerat que s'ofereixen en el curs 2020/2021 .....	21
3.1.4. Assignatures obligatòries del batxillerat que s'ofereixen en el curs 2021/2022 .....	22
3.2. Estudis de màster en Teologia Pastoral.....	23
3.2.1. Assignatures dels estudis complets de màster per àrees.....	23
3.2.2. Assignatures obligatòries de màster que s'ofereixen enguany.....	24
3.2.3. Assignatures obligatòries de màster que s'ofereixen en el curs 2020/2021 .....	24
3.2.4. Assignatures obligatòries de màster que s'ofereixen en el curs 2021/2022 .....	24
3.3. Crèdits optatius, cursos i seminaris .....	25
3.3.1. Nombre de crèdits optatius que s'han de cursar en els diferents estudis .....	25
3.3.2. Crèdits optatius que s'ofereixen en el curs 2019-2020.....	25
3.4. Incompatibilitats entre assignatures .....	26
3.5. Relació-índex d'assignatures: descripció, temari, avaluació, bibliografia .....	26
<b>4. Normativa acadèmica de batxillerat i de màster (ISCR-IREL).....</b>	<b>27</b>
4.1. Qui pot ser alumne de l'Institut de Recerca i Estudis Religiosos?.....	27
4.2. Tipus d'alumnes.....	27
4.3. Titulacions d'accés als estudis de grau/batxillerat en ciències religioses, com a alumne ordinari .....	28
4.4. Accés a la universitat, estudis de teologia, per a persones majors de 25, 40 i 45 anys .....	28
4.5. Procés, dates i requisits per a la matriculació.....	29
4.6. Avaluacions.....	30

4.7.	Taxes acadèmiques .....	30
4.8.	Normativa per a la tesina de màster .....	31
4.9.	Convalidacions .....	32
<b>5.</b>	<b>Horaris del centre, dels serveis i de les classes de batxillerat, màster i DECA.....</b>	<b>33</b>
5.1.	Horari de les classes .....	33
5.2.	Horari de direcció.....	33
5.3.	Horari de secretaria i atenció a l'alumnat.....	33
5.4.	Horari de cap d'estudis.....	33
5.5.	Horari de vicedirectora.....	33
5.6.	Horaris de les assignatures .....	33
5.6.1.	Calendari d'assignatures de batxillerat.....	34
5.6.2.	Calendari d'assignatures de màster .....	36
5.6.3.	Crèdits optatius.....	38
<b>6.</b>	<b>Departament de Pastoral Aplicada (DPA) "Mossèn Bonaventura Pelegrí" .....</b>	<b>41</b>
6.1.	Programa de formació d'agents de pastoral per a la missió.....	41
6.2.	Formació permanent dels Animadors de Comunitat (2019/2020).....	42
<b>7.</b>	<b>DECA (2019-2020).....</b>	<b>43</b>
7.1.	Estudis per a la DECA d'infantil i primària.....	43
7.2.	Estudis per a la DECA de secundària (ESO i batxillerat).....	45
<b>8.</b>	<b>Descripció dels cursos optatius .....</b>	<b>47</b>
8.1.	Cicle de conferències: "L'acompanyament" .....	47
8.2.	Seminari: L'atri dels gentils. Humanisme i transcendència. "La ciència, la filosofia i la teologia al servei de la persona".....	48
8.3.	Curs ERE-Ensenyament Religios a l'Escola: La programació a l'aula... ..	48
8.4.	Curs ICE-UdL – IREL.....	49
8.5.	Curs de formació "Vida Creixent".....	50
8.6.	XV Jornades de Filosofia Moderna.....	51
8.7.	Curs de formació bàsica per a Catequistes.....	52
8.8.	Curs: "Gestionar les emocions" .....	53
8.9.	Seminari: "Perquè creuen els qui creuen?".....	54
8.10.	Seminari: "Batejats i enviats".....	54
8.11.	Eines, recursos i mètodes en l'elaboració de la Tesina de Màster II... ..	55
<b>9.</b>	<b>Altres activitats, col·laboracions i participacions .....</b>	<b>57</b>
9.1.	Curs d'Aprofundiment Bíblic per a religiosos/es i preveres .....	57
9.2.	Presentació del llibre "Història d'Aitona".....	57
9.3.	Setmana Bíblica .....	58
9.4.	Setmana del Concili Provincial Tarraconense. Taula Rodona .....	58
9.5.	Grec Bíblic.....	58
9.6.	Recés IREL.....	58
9.7.	Altres participacions i col·laboracions.....	58
9.8.	Col·laboració amb la diòcesi de Solsona.....	59
<b>10.</b>	<b>Serveis .....</b>	<b>61</b>
10.1.	Celebració eucarística.....	61



10.2. Servei de biblioteca, carnet d'estudiant i audioteca .....	61
10.3. Servei "Amics de l'IREL" .....	61
10.4. Servei de publicacions .....	61
10.5. Beques i donatius.....	62
<b>11. Calendari de dates importants del curs 2019-2020.....</b>	<b>63</b>



# PRESENTACIÓ

## 1.1. Definició

L'IREL, Institut de Recerca i Estudis Religiosos de Lleida, és una institució de la Diòcesi de Lleida que, juntament amb altres activitats de diàleg fe-cultura, ofereix estudis superiors en l'àmbit de la Teologia i de la Pastoral. L'Institut Superior de Ciències Religioses (ISCR) forma part de l'IREL. L'ISCR ha estat aprovat per la Congregació per a l'Educació Catòlica de la Santa Seu el 22 de maig de 1996 i té personalitat jurídica pròpia i pública, de conformitat amb el cànon 116 del Codi de dret canònic. En el mateix decret de creació varen ésser aprovats els estatuts i el pla d'estudis.

L'ISCR ha estat refundat per la Santa Seu en data 31 de maig de 2010 i, d'acord amb els nous estatuts, està vinculat a la Facultat de Teologia de Catalunya (Ateneu Universitari Sant Pacià).

L'IREL (i l'ISCR) està ubicat a l'edifici del Seminari Diocesà de Lleida —Canonge Brugulat, 22— amb el qual manté un conveni de col·laboració.

El tarannà que desitgem viure en el nostre ISCR és el propi d'una comunitat universitària cristiana, que no esgota la seva tasca en la transmissió d'uns coneixements i uns continguts acadèmics, en l'aprenentatge d'un mètode teològic de treball i en el desenvolupament d'uns hàbits de recerca, sinó que ho vol fer des d'una actitud d'acolliment de les persones, des de la creació d'un clima d'unitat i des de la cooperació entre tots els que formen part de l'IREL.

## 1.2. Titulacions (Batxillerat, Grau i Màster) i reconeixement civil (Grau i Màster)

Les càrregues docents es mesuren en ECTS (*European Credit Transfer System*). Cada ECTS representa 25 hores de treball de l'estudiant, del qual un 40 % es programa presencialment.

Finalitzats els tres primers cursos, superades les matèries corresponents, i l'examen comprensiu, l'Institut Superior de Ciències Religioses pot donar la titulació de Batxiller en Ciències Religioses (180 ECTS). Aquesta titulació té únicament el reconeixement eclesiàstic (titulació no reconeguda civilment).

Amb 60 ECTS més, és a dir amb 240 ECTS, els alumnes obtenen la titulació de Grau en Ciències Religioses, reconegut civilment per l'Estat espanyol (grau espanyol de Bolonya). Per obtenir el Grau, els alumnes hauran d'aprovar, amb un nivell B1, un examen d'idioma modern (anglès, alemany, italià, francès, portuguès).

Una vegada superats 60 ECTS més i un cop llegida la tesina (per tant 300 ECTS en total) podran sol·licitar (amb un segon idioma modern) la titulació de Màster en Ciències Religioses, títol reconegut eclesiàsticament, així com civilment per l'Estat espanyol, igual que dins l'Espai Europeu d'Educació Superior.

### **1.3. Objectius i destinataris**

Entre les finalitats de l'IREL podem subratllar les següents:

- \* Promoure el diàleg entre la fe i la cultura.
- \* Promoure la formació teològica dels laics en general, en particular dels qui cursen estudis a la Universitat de Lleida i dels religiosos i religioses.
- \* Preparar professors de religió per als centres docents.
- \* Impartir l'adequada formació per exercir el diaconat permanent, i els diversos ministeris i serveis eclesials a les parròquies o comunitats.
- \* Preparar, amb el Programa de Formació, Agents de Pastoral per a la missió.
- \* Preparar, amb el Programa de Formació, i superats els estudis de teologia necessaris, així com altres requisits, Animadors de Comunitat.

### **1.4. Convenis i col·laboracions**

L'IREL també manté convenis de col·laboració amb el Seminari diocesà de Lleida, la Facultat de Teologia de Catalunya, la Universitat de Lleida, l'Ajuntament de Lleida, la Diputació de Lleida, la Fundació Pública Institut d'Estudis Ilerdencs de la Diputació de Lleida, la Direcció General d'Afers Religiosos de la Generalitat de Catalunya, la Diòcesi de Solsona, la Diòcesi d'Urgell, la Fundació Joan Maragall (Cristianisme i

Cultura) de Barcelona, la Fundació Lluís Espinal (Cristianisme i Justícia) de Barcelona, la Delegació de Càritas de Lleida, la Fundació Verge Blanca - Escola de l'Esplai de Lleida, la Direcció General de Serveis Penitenciaris i Rehabilitació de la Generalitat de Catalunya, amb altres delegacions de la Diòcesi de Lleida, Justícia i Pau i amb l'ISCREB (Institut Superior de Ciències Religioses de Barcelona). CaixaBank col·labora amb una subvenció per a beques.

## 1.5. Àmbits d'acció de l'IREL

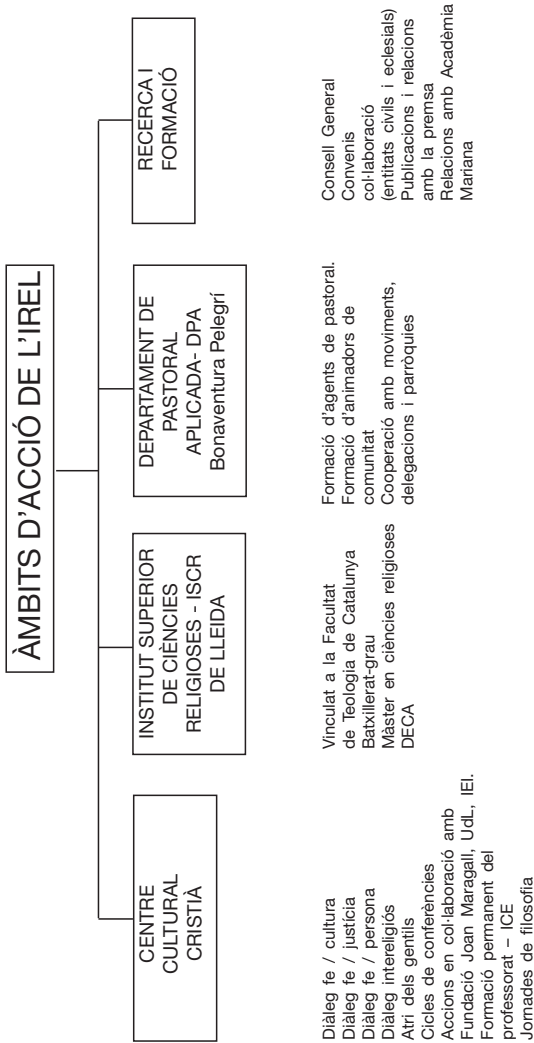

## **Autoritats de l'ISCR**

Gran Cancellier de la Facultat de Teologia de Catalunya: Cardenal Juan José Omella Omella, *Arquebisbe de Barcelona*

Moderador: Mons. Salvador Giménez Valls, *Bisbe de Lleida*.

## **Consell d'Institut de l'Institut Superior de Ciències Religioses**

Sr. Bisbe de Lleida: Mons. Salvador Giménez Valls

Degà-President de la Facultat de Teologia de Catalunya: Dr. Armand Puig Tàrrach (Delegat del Degà-President al Consell d'Institut: Dr. Joaquín Blas Pastor).

Director de l'IREL: Dr. Manel Mercadé Melé

Vicedirectora: Dra. Mar Pérez Díaz

Professors estables:

- Dr. Joaquín Blas Pastor
- Dr. Francisco Cabrero Pico
- Dr. Gerard Soler Quintillà
- Dr. Ramon Prat Pons
- Dr. Jaume Pons Bosch
- Dra. Ma. Antònia Mateus Gorgues
- Dr. Juan Jesús Moral Barrio
- Dr. Laureano Sánchez Castillo
- Dr. Manel Mercadé Melé
- Dra. Mar Pérez Díaz

Representants dels professors no estables:

- Dr. Josep Galceran Nogués
- Llic. Xavier Navarro Llestà

Representants dels alumnes:

- Delegat de Batxillerat
- Delegat de Màster

Secretari: Llic. Cándido Sánchez

## **Consell General de l'IREL**

Dr. Manel Mercadé  
 Llic. Salvador Escudé  
 Llicda. Margarida Llop  
 Llic. Josep M. Forné  
 Dr. Manuel Lladonosa  
 Dr. Joaquín Blas  
 Dr. Ximo Company  
 Dr. Josep Pifarré  
 Llic. Ramon Reig  
 Dra. Mar Pérez  
 Dr. Joan Viñas  
 Llic. Núria Montserrat Farré

Secretari: Llic. Cándido Sánchez

## **Consell Assessor de l'IREL**

Vicari general de la diòcesi de Lleida.  
 Mn. Carles Sanmartín, delegat de Pastoral Caritativa i Social; responsable de l'Àrea d'Acció Caritativa i Social.  
 Dr. Gerard Soler, responsable de Litúrgia i de Pietat popular  
 Sr. Manuel Díaz Martos, delegat Apostolat Seglar  
 Responsable de l'Àrea de Formació.  
 Dr. Joaquín Blas, delegat de la Facultat de Teologia de Catalunya i delegat Pastoral Vocacional.  
 Dr. Joan Busqueta, Vicerector de la Universitat de Lleida.  
 Llic. Josep M<sup>a</sup> Forné, representant a la Fundació Joan Maragall.  
 Llicda. Teresa Gené, representant del Bisbat de Solsona.  
 Llic. Joan Ramon Saura, president de la Fundació Verge Blanca.  
 Llic. Gerard Sans, director de l'Escola de l'Esplai.  
 Sra. Montserrat Sánchez, coordinadora Departament Pastoral Aplicada i Animadors de Comunitat.  
 Mn. Mateo Hidalgo, delegat de Missions.  
 Llic. Joan Valls, delegat de Pastoral Obrera.  
 Fra Nacho Blasco Guillén, Delegat diocesà de Pastoral Penitenciària, pares mercedaris.  
 Llic. Francesca Agustí, delegada d'Ecumenisme i diàleg interreligiós.  
 Sra. Trinidad Catalán, delegada de Catequesi.  
 Dra. Montse Esquerda, delegada de Pastoral de la Salut.



Llic. Lluís Sallán, delegat d'Ensenyament del Bisbat de Lleida.  
 Dr. Emili Reimat i Llicda. Tesa Corbella, delegats de Pastoral de la Família.  
 Sr. Josep M. Rovira, president de Justícia i Pau a Lleida.  
 Llic. Ramon M. Reig, President Hospitalitat de Lourdes i Responsable de relacions externes.  
 Sr. Miquel Àngel Martín, Mitjans de Comunicació Social.  
 Responsable de Pastoral Universitària  
 Dr. Ximo Company, Patrimoni Artístic i Cultural.  
 Vicari General, Servei Diocesà de Catecumenat.  
 P. Antoni Riera, Vida Consagrada.  
 Sr. Xavier Pelegrí, Vida Creixent.  
 Sra. Ma José Calvo, Secretària de direcció de l'IREL.  
 Llic. Amadeu Bonet, Cap de disseny i publicacions.  
 Sra. Paquita Arturo, Tutora Pla Formació Agents Pastoral.

Secretari: Llic. Cándido Sánchez

### **Equip directiu de l'IREL**

Director: Dr. Manel Mercadé  
 Vicedirectora: Dra. Mar Pérez  
 Cap d'estudis: Dr. Josep Galceran  
 Administració general: Dr. Josep Gelonch  
 Secretari: Llic. Cándido Sánchez

### **Professorat i equip docent de l'ISCR**

Llic. Lluís Agustí  
 Dr. Rafael Allepuz  
 Dr. Joaquín Blas  
 Llicda. Margarida Bofarull  
 Llic. Amadeu Bonet  
 Dr. Agustí Borrell  
 Llic. Àngel Briñas  
 Dr. Joan Busqueta  
 Llic. Alfons Bustó  
 Dr. Francisco Cabrero  
 Dr. Ximo Company  
 Llicda. Carmen de Andrés  
 Llic. Salvador Escudé

Llic. Víctor M. Espinosa  
 Dra. Montserrat Esquerda  
 Llic. Josep M. Forné  
 Dr. Josep Galceran  
 Dr. Manuel Lladonosa  
 Llicda. Margarida Llop  
 Llicda. Montserrat Macià  
 Llicda. Blanca Manzano  
 Llic. Víctor Martínez  
 Dra. Antonieta Mateus  
 Dr. Manuel Mercadé  
 Llicda. Caritat Mercadé  
 Llic. Joaquim Mesalles  
 Dr. Juan Jesús Moral  
 Llic. Xavier Navarro

Dr. Joan Ordi  
Llic. Jaume Pedrós  
Dra. Mar Pérez  
Dr. Josep Pifarré  
Dr. Jaume Pons  
Dr. Josep Ma. Porta  
Dr. Ramon Prat  
Llic. Joaquim Recasens  
Dra. Roser Sabanés  
Llic. Lluís Sallán  
Dr. Laureano Sánchez  
Llic. José Leonardo Sánchez  
Contreras  
Mn. Carles Sanmartín  
Llic. Jesús Sans

Llic. Joan Ramon Saura  
Dr. Rafael de Sivatte  
Dr. Gerard Soler  
Dra. Marta Trepapat  
Llic. Daniel Turmo

***Professors emèrits***

Llic. Antoni Agelet  
Dra. Carme Agustí  
Llic. Xavier Batiste  
Dr. Joan Esquerda Bifet  
Llic. Jaume Sidera  
Llic. Jordi Pardell

# PLA D'ESTUDIS DE BATXILLERAT/ MÀSTER EN CIÈNCIES RELIGIOSES

## 3.1 Estudis de Batxillerat

### 3.1.1. Assignatures dels estudis complets de batxillerat per àrees

	<b>ECTS</b>
<b>ÀREA DE TEOLOGIA FONAMENTAL I DOGMÀTICA</b>	
Introducció a la teologia i mètode teològic	6
Teologia fonamental	6
Cristologia	6
Misteri de Déu	4
Eclesiologia	6
Mariologia	2
Antropologia teològica	6
Sagraments	6
Escatologia	4
<b>ÀREA DE FILOSOFIA I CIÈNCIES HUMANES</b>	
Història de la Filosofia I	4
Història de la Filosofia II	4
Antropologia Filosòfica	4
Fenomenologia de la religió	4
Psicologia de la religió	4
Sociologia del fet religiós	4
Filosofia de la religió	4
Metafísica	4
Pedagogia de la religió	4
Bioètica	4

**ÀREA DE SAGRADA ESCRITURA**

Introducció a l'Antic Testament	4
Introducció al Nou Testament	4
Evangelis Sinòptics i fets dels Apòstols	6
Pentateuc i Històrics	4
Llibres sapiencials i salms	4
Cartes Apostòliques	4
Escrits Joànics	4
Llibres profètics	4

**ÀREA DE TEOLOGIA MORAL I ESPECIAL**

Moral Fonamental	4
Teologia Espiritual	4
Moral Social	4
Moral de l'amor i la sexualitat	4

**ÀREA DE LITÚRGIA**

Litúrgia	4
----------	---

**ÀREA DE DRET CANÒNIC**

Dret Canònic	4
--------------	---

**ÀREA D'HISTÒRIA DE L'ESGLÉSIA I ECUMENISME**

Història de l'Església I	4
Història de l'Església II	4
Patrologia	4
Ecumenisme	2
Religions i espiritualitat	4

Optatives: Conferències, ICE, ERE o altres, fins a completar 12 ECTS	12
Seminari de Síntesi	6

TOTAL 180 ECTS

### 3.1.2. Assignatures obligatòries del batxillerat que s'ofereixen enguany

ECTS	ASSIGNATURA CURS 2019-2020	PROFESSOR/A
6	Introducció a la Teologia i mètode teològic	Dr. Ramon Prat
4	Introducció a l'Antic Testament	Llic. Víctor Martínez
4	Introducció al Nou Testament	Llic. Jaume Pedrós
4	Moral fonamental	Llic. Lluís Sallán
6	Antropologia Teològica	Dr. Joan Ordi
4	Salms i sapiencials	Llic. Jaume Pedrós
4	Profetes	Dr. Rafael de Sivatte
4	Escatologia	Dr. Joan Ordi
6	Sagraments	Dr. Fco. Cabrero/Llic. D. Turmo
4	Moral de l'amor i la sexualitat	Llicda. Margarida Bofarull
4	Escrips de Joan	Llic. Daniel Turmo
4	Bioètica	Dr. Josep Pifarré
4	Moral Social	Dr. Manel Mercadé
4	Litúrgia	Dr. Gerard Soler
6	Síntesi teològica	Dr. Ramon Prat

### 3.1.3. Assignatures obligatòries del batxillerat que s'oferiran en el curs 2020/2021

ECTS	ASSIGNATURA CURS 2020-2021
6	Introducció a la Teologia i mètode teològic
4	Introducció a l'Antic Testament
4	Introducció al Nou Testament
6	Teologia fonamental
6	Evangelis Sinòptics i Fets dels Apòstols
6	Cristologia
4	Misteri de Déu
4	Pentateuc i Històrics
4	Teologia Espiritual
6	Eclesiologia
4	Cartes Apostòliques
4	Pedagogia de la Religió
2	Mariologia
2	Ecumenisme
6	Síntesi teològica

### 3.1.4. Assignatures obligatòries del batxillerat que s'oferiran en el curs 2021/2022

ECTS	ASSIGNATURA CURS 2021-2022
6	Introducció a la Teologia i mètode teològic
4	Fenomenologia de la Religió
4	Psicologia de la Religió
4	Història de la Filosofia I
4	Història de la Filosofia II
4	Sociologia del Fet Religios
4	Filosofia de la Religió
4	Metafísica
4	Dret Canònic
4	Patrologia
4	Antropologia filosòfica
4	Religions i espiritualitat
4	Història de l'Església I
4	Història de l'Església II
6	Síntesi Teològica

## 3.2. Estudis de màster en Teologia Pastoral

### 3.2.1 Assignatures dels estudis complets de màster per àrees

	ECTS
<b>ÀREA DE TEOLOGIA PASTORAL FONAMENTAL</b>	
Teologia pastoral	4
Missatge Cristià	4
Ministeris ordenats i laïcals	4
Increença i evangelització	4
Estructures pastorals i evangelització	4
Teologia de la missió	4
<b>ÀREA DE TEOLOGIA MORAL FONAMENTAL</b>	
Educació de la consciència moral	4
Ciència i Fe	4
Fe i Cultura	2
Ètica filosòfica	4
Diàleg interreligiós	4
<b>ÀREA DE L'ACCIÓ PASTORAL</b>	
Anàlisi política i econòmica de la societat actual	4
Literatura i cristianisme	4
Dinàmica de grups	4
Noves tecnologies i evangelització	4
Història de l'Església a Catalunya	4
Música i transcendència	4
Art i religió	4
Mitjans de comunicació de massa i pastoral	4
<b>TEOLOGIA PASTORAL ESPECIAL</b>	
Catequètica	4
Apostolat de laics i pastoral de joventut	4
Matrimoni i Família	4
Litúrgia i pastoral	4
Matèries Optatives	18
Tesina	12
<b>ECTS TOTALS</b>	<b>120</b>

### 3.2.2. Assignatures obligatòries de màster que s'ofereixen enguany

	ECTS	PROFESSOR/A
Catequètica	4	Llic. Lluís Agustí
Increença i evangelització	4	Dr. Francisco Cabrero
Apostolat de laics i pastoral de joventut	4	Llic. Amadeu Bonet
Art i Religió	4	Llic. Montse Macià i Dr. Ximo Company
Música i transcendència	4	Llic. Joaquim Mesalles
Missatge Cristià	4	Llic. Alfons Busto
Ètica filosòfica	4	Llic. Josep Ma. Forné

### 3.2.3. Assignatures obligatòries de màster que s'oferiran en el curs 2020/2021

CURS 2020/2021	ECTS
Teologia de la missió	4
Diàleg interreligiós	4
Fe i Cultura	2
Litúrgia i Pastoral	4
Ciència i Fe	4
Matrimoni i Família	4
Història de l'Església a Catalunya	4
Mitjans de Comunicació de masses i pastoral	4

### 3.2.4. Assignatures obligatòries de màster que s'oferiran en el curs 2021/2022

CURS 2021/2022	ECTS
Teologia Pastoral	4
Educació de la consciència moral	4
Ministeris ordenats i laïcals	4
Estructures pastorals i evangelització	4
Anàlisi política i econòmica de la societat actual	4
Literatura i cristianisme	4
Dinàmica de grups	4
Noves tecnologies i evangelització	4



### 3.3. Crèdits optatius, cursos i seminaris

#### 3.3.1. Nombre de crèdits optatius que s'han de cursar en els diferents estudis

Per obtenir el Batxillerat els alumnes han d'haver cursat 12 ECTS optatius.

Els alumnes que acaben el Màster han d'haver cursat 18 ECTS optatius més.

#### 3.3.2. Crèdits optatius que s'ofereixen en el curs 2019-2020

ECTS	CURS/SEMINARI	PROFESSOR/RESPONSABLE
3	Cicle de conferències " <i>L'acompanyament</i> "	Josep Ma. Forné
1	Seminari " <i>L'atri dels gentils</i> ". (Humanisme i transcendència): <i>"La ciència, la filosofia i la teologia al servei de la persona"</i>	Ramon Prat
3	ERE (Ensenyament Religios a l'escola): <i>"La programació a l'aula"</i>	Carmen de Andrés
2	Curs IREL-ICE de la UdL " <i>Educació i qüestions d'ètica</i> "	Maria Pau Cornadó
1	XV Jornades de Filosofia Moderna	Josep Ma. Forné
0	Curs de Vida Creixent	Xavier Pelegrí
2	Curs de formació bàsica per a Catequistes (C)	Trini Catalán
1	Seminari " <i>Perquè creuen els qui creuen?</i> "	Mar Pérez
1	Seminari " <i>Batejats i enviats</i> "	Eva Jorge
3	Curs " <i>Gestionar les emocions</i> "	Mònica Cabezuelo
2	Eines, recursos i mètodes en l'elaboració de la Tesina de Màster II	Mar Pérez

(Vegeu una descripció d'objectius i horari detallats d'aquests crèdits en l'apartat 8 d'aquesta guia)

### 3.4. Incompatibilitats entre assignatures

L'ALUMNE NO PODRÀ SUPERAR:

SI ABANS NO APROVA:

Cristologia / Eclesiologia / Mariologia /  
Misteri de Déu / Antropologia teològica /  
Sagraments / Escatologia

Introducció a la Teologia

Salms i Sapiencials / Pentateuc i Històrics/  
Profetes

Introducció  
a l'Antic Testament

Sinòptics i Fets dels apòstols /  
Cartes apost./ Escrits de Joan

Introducció al  
Nou Testament

Moral social / Moral de l'amor i de la sexualitat

Moral fonamental

Síntesi teològica

La totalitat d'assignatures

### 3.5. Relació - Índex d'assignatures: descripció, temari, avaluació, bibliografia

Es va editar un llibre amb la descripció, el programa, la bibliografia i el sistema d'avaluació de cadascuna de les assignatures dels plans d'estudis de Batxillerat i màster en Ciències Religioses. El podeu demanar gratuïtament. (Encara que no estigui absolutament actualitzat, serveix com a referència.)

Les fitxes de les assignatures s'actualitzen a la plana web:  
<http://www.irelleida.com> (menú de la dreta: Índex d'assignatures)

# NORMATIVA ACADÈMICA DE BATXILLERAT I DE MÀSTER (ISCR-IREL)

## 4.1. Qui pot ser alumne de l'Institut de Recerca i Estudis Religiosos?

Tota persona que vulgui aprofundir i reflexionar a partir dels cursos, seminaris i conferències que l'IREL ofereix i es matriculi degudament, ja sigui en els cursos institucionals o en els que es fan en col·laboració amb altres centres o instituts.

Principals destinataris:

- Estudiants universitaris interessats en l'estudi de la Teologia.
- Catequistes o responsables de grups, moviments o serveis de parròquies i comunitats cristianes que vulguin aprofundir l'estudi de la Teologia i els continguts de la fe.
- Els religiosos i religioses que vulguin aprofundir i reflexionar sobre allò que viuen i volen transmetre.
- El professorat de religió de primària i secundària.
- Diaques permanents.
- Agents de Pastoral.
- Animadors de Comunitat.

## 4.2. Tipus d'alumnes

*Ordinaris:*

Són aquells que es matriculen a la totalitat de les matèries o alguna assignatura d'un curs, amb els requisits exigits per la legislació civil per a l'accés als estudis universitaris, i aspiren a obtenir el títol de "Batxillerat en Ciències Religioses", de "Grau en Ciències Religioses" o de "Màster en Ciències Religioses".

*Extraordinaris*

Són aquells que, sense tenir els requisits exigits per la legislació civil per a l'accés als estudis universitaris, es matriculen i assisteixen als estudis previstos en alguna o la totalitat de les matèries d'un curs. Poden obtenir un certificat d'assistència per part de l'IREL-ISCR de les matèries cursades.

*Oients*

Són aquells que es matriculen a totes o algunes assignatures sense passar les proves d'avaluació.

*Convidats:*

Són aquells que es matriculen amb els requisits exigits per la legislació vigent pel que fa a l'accés als estudis universitaris, però no aspiren a obtenir cap títol acadèmic dels que atorga l'Institut. En assistir i superar les proves corresponents se'ls podrà certificar les matèries cursades per a un eventual reconeixement en un altre Institut, Centre universitari, o l'obtenció de la DECA atorgat per la Conferència Episcopal Espanyola.

### **4.3. Titulacions d'accés als estudis de grau/batxillerat en ciències religioses, com a alumne ordinari**

Es podrà accedir als estudis universitaris de Batxillerat en Ciències Religioses a partir de les següents titulacions:

- Graduat, qualsevol modalitat
- Cicles Formatius de Grau Superior
- Formació Professional de Segon Grau o estudis equivalents
- Batxillerat (títol)
- A través de la superació de les proves d'accés a la universitat per a majors de 25, 40 o 45 anys de la Facultat de Teologia de Catalunya.

### **4.4. Accés a la universitat, estudis de teologia, per a persones majors de 25, 40 i 45 anys**

La Facultat de Teologia de Catalunya és qui convoca les proves per a majors de 25, 40 i 45 anys. Tenim la normativa a la vostra disposició. Per exemple, les proves de majors de 45 anys es fan en dos dies, un a Lleida i un a Barcelona, i inclouen comentaris de text en català i castellà i una entrevista oral.

#### 4.5. Procés, dates i requisits per a la matriculació

##### PER ALS ALUMNES DE PRIMERA MATRICULACIÓ:

###### *Alumnes ordinaris:*

- fotocòpia del certificat d'estudis cursats anteriorment, que donin accés a la universitat
- 2 fotografies
- fotocòpia del DNI
- full de matrícula degudament omplert
- resguard d'haver satisfet les taxes acadèmiques corresponents
- llibre de família o carnet de família nombrosa, si es demana reducció de taxes per família nombrosa

###### *Alumnes extraordinaris i oients*

- 2 fotografies
- fotocòpia del DNI
- full de matrícula degudament omplert
- resguard d'haver satisfet les taxes acadèmiques corresponents
- llibre de família o carnet de família nombrosa, si es demana reducció de taxes per família nombrosa

###### *Alumnes convidats:*

- fotocòpia del certificat de matrícula d'estudis que correspongui a una facultat universitària o títol (o resguard) en alguns casos de la DECA
- 2 fotografies
- fotocòpia del DNI
- full de matrícula degudament omplert
- resguard d'haver satisfet les taxes acadèmiques corresponents
- llibre de família o carnet de família nombrosa, si es demana reducció de taxes per família nombrosa

##### PER ALS ALUMNES QUE JA HAN ESTAT MATRICULATS EL CURS ANTERIOR:

- full de matrícula degudament omplert
- resguard d'haver satisfet les taxes acadèmiques corresponents

###### *Període de matriculació:*

Primer període: del 2 al 30 de setembre de 2019

Segon període: del 10 de febrer al 24 de febrer de 2020

Horari: de 10:00 a 13:00, de dilluns a divendres, i de 17:00 a 20:00 h, de dilluns a dijous.

#### 4.6. Avaluacions

Els alumnes amb la corresponent matrícula i complerta l'escolaritat, tenen dret a ser avaluats en dues convocatòries per curs acadèmic:

- Assignatures del primer semestre: 1a convocatòria al FEBRER i 2a convocatòria al SETEMBRE
- Assignatures del segon semestre: 1a convocatòria al JUNY i 2a convocatòria al SETEMBRE.

Els terminis per al lliurament de treballs, a secretaria, o directament al professor, són:

- 17 de febrer de 2020, a les 19:00 h.
- 30 de juny de 2020, a les 19:00 h.
- 7 de setembre de 2020, a les 19:00 h.

Ni la secretaria ni el professor/a acceptarà cap treball després d'aquestes dates.

#### 4.7. Taxes acadèmiques

Matrícula curs complet Batxillerat	750 €
Matrícula un semestre Batxillerat	400 €
Crèdits o ECTS solts de Batxillerat	30 €
Matrícula curs complet de màster	550 €
Matrícula un semestre màster	300 €
Matrícula de DECA	30 €/ crèdit
Crèdits solts de màster	30 €
Convalidació	15 €
Certificacions:	
- curs complet	15 €
- estudis complets	20 €
- Certificat DECA	15 €
- Altres certificats	5 €
Certificat de Batxillerat	50 €
Títol de Grau en Ciències Religioses (taxes FTC)	135 €
Títol de Màster en Ciències Religioses (taxes FTC)	175 €
Gestió dels títols	50 €
Inscripció de la tesina	200 €
Jubilats (=>65 anys) (només matrícula)	50 % de descompte
Família nombrosa (només matrícula)	50 % de descompte

#### 4.8. Normativa per a la tesina de màster

##### *Objectius de la tesina:*

Amb la tesina, l'estudiant ha d'assolir dos objectius diferenciats: un metodològic i l'altre de contingut. En el vessant metodològic, la tesina ha de seguir el mètode teològic, amb rigor en els diferents passos i precisió en l'expressió. Pel que fa al contingut, ha de demostrar el coneixement i aprofundiment de la qüestió tractada. No es tracta, però, d'un treball d'investigació que faci una contribució concreta al progrés del coneixement, atès que aquesta és la finalitat de la tesi doctoral.

##### *Director de la tesina:*

La tesina es pot començar a partir del segon any de l'estudiant en el cicle de màster. L'estudiant es posarà en contacte amb el director de l'ISCR i conjuntament proposaran un tema i un director per a la tesina. Els directors de tesina seran, llevat de casos especials autoritzats pel director de l'ISCR en què podria adicionalment nomenar un codirector, professors de l'ISCR. El director de l'ISCR serà l'encarregat de contactar amb el professor proposat, decidir finalment sobre la viabilitat del projecte i comunicar-ho a l'estudiant. En cas de viabilitat, l'estudiant presentarà a Secretaria una sol·licitud adreçada al director de l'ISCR amb el títol i un esquema provisional de la tesina, signat per l'estudiant i amb el vistiplau del director de la tesina. Amb aquesta sol·licitud s'inicia el tràmit de formalització de la matrícula.

##### *Tema:*

El tema de la tesina pot versar sobre qualsevol àrea dels estudis del Màster i Batxillerat. La tesina ha de tenir, com a mínim, 50 pàgines sense comptar la introducció, bibliografia i notes, tot mantenint-se sempre en els límits de treball de segon cicle (recomanació de no sobrepassar les 100 pàgines). L'estudiant lliurarà a secretaria quatre exemplars del seu treball. La lectura pública de la tesina tindrà lloc en el termini mínim de 20 dies i màxim de 2 mesos a comptar des del seu lliurament (els mesos de juliol i agost no computen).

##### *Tribunal:*

La tesina serà avaluada per un tribunal format, com a mínim, pel director de la tesina i per un altre professor designat pel director de l'ISCR. Els membres del tribunal donaran, amb anterioritat a la lectura pública de la tesina, l'informe sobre la tesina lliurada i la qualificació que assignen al treball escrit.

*Qualificacions:*

La qualificació de la tesina serà la mitjana aritmètica de la puntuació del treball escrit i la de la defensa oral. Aquesta serà la que figurarà en el certificat d'estudis com a nota de l'examen comprensiu.

*Terminis:*

En cap cas es podrà procedir a la lectura de la tesina sense haver superat totes les assignatures del màster. La matrícula dona dret a presentar-la en el termini de 24 mesos. Si passats aquests 24 mesos l'estudiant no l'ha presentada, caldrà lliurar una instància al director de l'ISCR sol·licitant pròrroga i abonar novament l'import de la matrícula en cas de concessió de la pròrroga.

**4.9. Convalidacions**

Qui desitgi que li sigui convalidada alguna assignatura per haver-la cursat amb anterioritat en un altre centre, haurà d'adreçar una sol·licitud al Cap d'Estudis de l'ISCR-IREL durant el període de matriculació (vegeu apartat 4.5.) i adjuntar els certificats acadèmics acreditatius, amb la qualificació, nombre de crèdits i programa de l'assignatura.

Els certificats de convalidació es recolliran a secretaria.

Existeixen també les convalidacions entre matèries del programa d'Agents de Pastoral i de Batxillerat.



# **HORARIS DEL CENTRE, DELS SERVEIS I DE LES CLASSES DE BATXILLERAT, MÀSTER I DECA**

## **5.1. Horaris de les classes**

De 18:30 a 19:00 h, tutories personalitzades

De 19:00 a 21:30 h, classe en grup.

## **5.2. Horari de direcció**

Dimecres, de 19:00 a 20:30 h.

## **5.3. Horari de Secretaria i atenció a l'alumnat**

De 10:00 a 13:00 h, de dilluns a divendres

de 17:00 a 20:00 h, de dilluns a dijous

## **5.4. Horari de cap d'estudis**

Dimarts, de 19:30 a 20:30 h.

## **5.5. Horari de la vicedirectora**

Hores a convenir.

## **5.6. Horaris de les assignatures**

Vegeu els fulls següents. La data de la columna de l'esquerra correspon al dilluns de la setmana de la fila.

## 5.6.1. Calendari d'assignatures de batxillerat (2019/2020)

### PRIMER SEMESTRE

<b>Setmana</b>	<b>Dilluns</b>	<b>Dimarts</b>	<b>Dimecres</b>	<b>Dijous</b>	<b>Divendres</b>	<b>Dissabte</b>
09/09/2019			<b>Diada</b>	Nou testament	Sagraments	14/09/2019
16/09/2019		Antic testament	Introd. teologia	Nou testament	Sagraments	21/09/2019
23/09/2019		Antic testament	Introd. teologia	Nou testament	Sagraments	28/09/2019
30/09/2019	<b>St Miquel</b>	Antic testament	Introd. teologia	Nou testament	Sagraments	05/10/2019
07/10/2019		Antic testament	Introd. teologia	Nou testament		<b>Pilar</b>
14/10/2019	Escatologia	Antic testament	Introd. teologia	<i>Lliçó inaugural</i>	Sagraments	<b>Sem. Intro teol.</b>
21/10/2019	Escatologia	Antic testament	Introd. teologia	Nou testament	Sagraments	26/10/2019
28/10/2019	Escatologia	Antic testament	Introd. teologia	Nou testament	<b>Tots Sants</b>	02/11/2019
04/11/2019	Escatologia	Antic testament	Introd. teologia	Nou testament		09/11/2019
11/11/2019	Escatologia	Antic testament	Introd. teologia	<i>Conferència</i>	Sagraments	16/11/2019
18/11/2019	Escatologia	Antic testament	Introd. teologia	Nou testament	Sagraments	23/11/2019
25/11/2019	Escatologia	Moral fonam.	Moral social	Sagraments		30/11/2019
02/12/2019	Escatologia	Moral fonam.	Moral social	Sagraments	<b>Constitució</b>	07/12/2019
09/12/2019	Escatologia	Moral fonam.	Moral social	<i>Conferència</i>		14/12/2019
16/12/2019	Escatologia	Moral fonam.	Moral social	Sagraments		21/12/2019
23/12/2019	<b>Nadal</b>	<b>Nadal</b>	<b>Nadal</b>	<b>Nadal</b>	<b>Nadal</b>	28/12/2019
30/12/2019	<b>Nadal</b>	<b>Nadal</b>	<b>Nadal</b>	<b>Nadal</b>	<b>Nadal</b>	04/01/2020
06/01/2020	<b>Nadal</b>	Profetes	Moral social	Sagraments	Moral fonam.	11/01/2020
13/01/2020	Profetes	Profetes	Moral social	<i>Conferència</i>	Moral fonam.	18/01/2020
20/01/2020	Profetes	Profetes	Moral social	Sagraments	Moral fonam.	25/01/2020
27/01/2020	Profetes	Profetes	Moral social	Sagraments	Moral fonam.	01/02/2020
03/02/2020	Profetes	Profetes	Moral social	Sagraments	Moral fonam.	08/02/2020

## SEGON SEMESTRE

<b>Setmana</b>	<b>Dilluns</b>	<b>Dimarts</b>	<b>Dimecres</b>	<b>Dijous</b>	<b>Divendres</b>	<b>Dissabte</b>
10/02/2020				<i>Conferència</i>		15/02/2020
17/02/2020	Bioètica	Moral de l'amor	Litúrgia	Litúrgia	Salms i sapienc.	22/02/2020
24/02/2020	Bioètica	Síntesi teol.	Litúrgia	Litúrgia	Salms i sapienc	29/02/2020
02/03/2020	Bioètica	Moral de l'amor	Litúrgia	Litúrgia	Salms i sapienc	07/03/2020
09/03/2020	Bioètica	Moral de l'amor	Antrop. teol.	<i>Conferència</i>		14/03/2020
16/03/2020	Bioètica	Moral de l'amor	Antrop. teol.	Litúrgia	Salms i sapienc	21/03/2020
23/03/2020	Bioètica	Moral de l'amor	Antrop. teol.	Litúrgia	Salms i sapienc	28/03/2020
30/03/2020	Bioètica	Moral de l'amor	Antrop. teol.	Litúrgia	Salms i sapienc	04/04/2020
06/04/2020	<b>Pasqua</b>	<b>Pasqua</b>	<b>Pasqua</b>	<b>Pasqua</b>	<b>Pasqua</b>	11/04/2020
13/04/2020	<b>Pasqua</b>	Moral de l'amor	Antrop. teol.	<i>Conferència</i>		18/04/2020
20/04/2020	Bioètica	Moral de l'amor	Antrop. teol.	Escrits de Joan	Salms i sapienc	25/04/2020
27/04/2020	Bioètica	<i>ERE</i>	Antrop. teol.	Escrits de Joan	<b>Treball</b>	02/05/2020
04/05/2020	Síntesi teol.	Moral de l'amor	Antrop. teol.	Escrits de Joan	Salms i sapienc	09/05/2020
11/05/2020	<b>St. Anastasi</b>	<i>ERE</i>	Antrop. teol.	Escrits de Joan	Salms i sapienc	16/05/2020
18/05/2020	Síntesi teol.	<i>ERE</i>	Antrop. teol.	Escrits de Joan	Salms i sapienc	23/05/2020
25/05/2020	Síntesi teol.	<i>ERE</i>	Antrop. teol.	Escrits de Joan		30/05/2020
01/06/2020	Síntesi teol.	<i>ERE</i>	Antrop. teol.	Escrits de Joan		06/06/2020
08/06/2020	Síntesi teol.	<i>ERE</i>	Antrop. teol.	Escrits de Joan		13/06/2020
15/06/2020	Síntesi teol.	<i>ERE</i>	Antrop. teol.	Escrits de Joan		20/06/2020
22/06/2020	Síntesi teol.		St. Joan			27/06/2020

## 5.6.2. Calendari d'assignatures de màster (2019/2020)

### PRIMER SEMESTRE

<i>Setmana</i>	<i>Dilluns</i>	<i>Dimarts</i>	<i>Dimecres</i>	<i>Dijous</i>	<i>Divendres</i>	<i>Dissabte</i>
09/09/2019			<b>Diada</b>			14/09/2019
16/09/2019		Catequètica				21/09/2019
23/09/2019		Catequètica	Missatge cristià		Intro Màster	28/09/2019
30/09/2019	<b>St Miquel</b>	Catequètica	Missatge cristià		Ètica filosòfica	05/10/2019
07/10/2019		Catequètica	Missatge cristià		Ètica filosòfica	<b>Pilar</b>
14/10/2019		Catequètica	Missatge cristià	<i>Lliçó inaugural</i>	Ètica filosòfica	19/10/2019
21/10/2019		Catequètica	Missatge cristià		Ètica filosòfica	26/10/2019
28/10/2019		Catequètica	Missatge cristià		<b>Tots Sants</b>	02/11/2019
04/11/2019		Catequètica	Missatge cristià			09/11/2019
11/11/2019		Catequètica	Missatge cristià	<i>Conferència</i>	Ètica filosòfica	16/11/2019
18/11/2019		Increença i ev.	Missatge cristià		Ètica filosòfica	23/11/2019
25/11/2019		Increença i ev.	Missatge cristià		Ètica filosòfica	30/11/2019
02/12/2019		Increença i ev.			<b>Constitució</b>	07/12/2019
09/12/2019		Increença i ev.		<i>Conferència</i>	Ètica filosòfica	14/12/2019
16/12/2019		Increença i ev.			Ètica filosòfica	21/12/2019
23/12/2019	<b>Nadal</b>	<b>Nadal</b>	<b>Nadal</b>	<b>Nadal</b>	<b>Nadal</b>	28/12/2019
30/12/2019	<b>Nadal</b>	<b>Nadal</b>	<b>Nadal</b>	<b>Nadal</b>	<b>Nadal</b>	04/01/2020
06/01/2020	<b>Nadal</b>	Increença i ev.			Ètica filosòfica	11/01/2020
13/01/2020		Increença i ev.		<i>Conferència</i>		18/01/2020
20/01/2020		Increença i ev.				25/01/2020
27/01/2020		Increença i ev.	Apostolat laics			01/02/2020
03/02/2020			Apostolat laics			08/02/2020

## SEGON SEMESTRE

<b>Setmana</b>	<b>Dilluns</b>	<b>Dimarts</b>	<b>Dimecres</b>	<b>Dijous</b>	<b>Divendres</b>	<b>Dissabte</b>
10/02/2020			Apostolat laics	<i>Conferència</i>		15/02/2020
17/02/2020		Art i Religió	Apostolat laics			22/02/2020
24/02/2020		Art i Religió	Apostolat laics			29/02/2020
02/03/2020		Art i Religió	Apostolat laics			07/03/2020
09/03/2020		Art i Religió	Apostolat laics	<i>Conferència</i>		14/03/2020
16/03/2020		Art i Religió	Apostolat laics			21/03/2020
23/03/2020		Art i Religió	Apostolat laics			28/03/2020
30/03/2020		Art i Religió	Apostolat laics			04/04/2020
06/04/2020	<b>Pasqua</b>	<b>Pasqua</b>	<b>Pasqua</b>	<b>Pasqua</b>	<b>Pasqua</b>	11/04/2020
13/04/2020	<b>Pasqua</b>	Art i Religió	Música i transc.	<i>Conferència</i>		18/04/2020
20/04/2020		Art i Religió	Música i transc.			25/04/2020
27/04/2020		<i>ERE</i>	Música i transc.		<b>Treball</b>	02/05/2020
04/05/2020		Art i Religió	Música i transc.			09/05/2020
11/05/2020	<b>St. Anastasi</b>	<i>ERE</i>	Música i transc.			16/05/2020
18/05/2020		<i>ERE</i>	Música i transc.			23/05/2020
25/05/2020		<i>ERE</i>	Música i transc.			30/05/2020
01/06/2020		<i>ERE</i>	Música i transc.			06/06/2020
08/06/2020		<i>ERE</i>	Música i transc.			13/06/2020
15/06/2020		<i>ERE</i>	Música i transc.			20/06/2020
22/06/2020			<b>St. Joan</b>			27/06/2020

### 5.6.3. Crèdits optatius 2019/2020

#### PRIMER SEMESTRE

<b>Setmana</b>	<b>Dilluns</b>	<b>Dimarts</b>	<b>Dimecres</b>	<b>Dijous</b>	<b>Divendres</b>	<b>Dissabte</b>
09/09/2019			<b>Diada</b>			14/09/2019
16/09/2019						21/09/2019
23/09/2019				<i>Gestió emocions</i>		28/09/2019
30/09/2019	<b>St Miquel</b>			<i>Gestió emocions</i>		<i>Curs Catequistes</i>
07/10/2019				<i>Gestió emocions</i>	<i>Curs ICE-UdL</i>	<b>Pilar</b>
14/10/2019				<i>Lliçó inaugural</i>	<i>Curs ICE-UdL</i>	19/10/2019
21/10/2019				<i>Gestió emocions</i>	<i>Curs ICE-UdL</i>	<i>Curs Catequistes</i>
28/10/2019				<i>Gestió emocions</i>	<b>Tots Sants</b>	02/11/2019
04/11/2019				<i>Gestió emocions</i>	<i>Curs ICE-UdL</i> <i>Perquè creuen els qui creuen?</i>	
11/11/2019		<i>Vida creixent</i>		<i>Conferència</i>		16/11/2019
18/11/2019				<i>Gestió emocions</i>		<i>Curs Catequistes</i>
25/11/2019						30/11/2019
02/12/2019					<b>Constitució</b>	07/12/2019
09/12/2019		<i>Vida creixent</i>		<i>Conferència</i>		<i>Curs Catequistes</i>
16/12/2019						21/12/2019
23/12/2019	<b>Nadal</b>	<b>Nadal</b>	<b>Nadal</b>	<b>Nadal</b>	<b>Nadal</b>	28/12/2019
30/12/2019	<b>Nadal</b>	<b>Nadal</b>	<b>Nadal</b>	<b>Nadal</b>	<b>Nadal</b>	04/01/2020
06/01/2020	<b>Nadal</b>					<i>Curs Catequistes</i>
13/01/2020		<i>Vida creixent</i>		<i>Conferència</i>		18/01/2020
20/01/2020						<i>Curs Catequistes</i>
27/01/2020						01/02/2020
03/02/2020						<i>Curs Catequistes</i>

## SEGON SEMESTRE

<b>Setmana</b>	<b>Dilluns</b>	<b>Dimarts</b>	<b>Dimecres</b>	<b>Dijous</b>	<b>Divendres</b>	<b>Dissabte</b>
10/02/2020		Vida creixent		Conferència		15/02/2020
17/02/2020						Curs Catequistes
24/02/2020						29/02/2020
02/03/2020					XV Jor. filosofia	XV Jor. filosofia
09/03/2020		Vida creixent		Conferència	Atri dels Gentils	14/03/2020
16/03/2020						21/03/2020
23/03/2020						28/03/2020
30/03/2020						04/04/2020
06/04/2020	<b>Pasqua</b>	<b>Pasqua</b>	<b>Pasqua</b>	<b>Pasqua</b>	<b>Pasqua</b>	11/04/2020
13/04/2020	<b>Pasqua</b>	Vida creixent		Conferència	Batejats i enviats	
20/04/2020						25/04/2020
27/04/2020		ERE			<b>Treball</b>	02/05/2020
04/05/2020						09/05/2020
11/05/2020	<b>St. Anastasi</b>	ERE				16/05/2020
18/05/2020		ERE				23/05/2020
		Vida creixent				
25/05/2020		ERE				30/05/2020
01/06/2020		ERE				06/06/2020
08/06/2020		ERE				13/06/2020
15/06/2020		ERE				20/06/2020
22/06/2020			<b>St. Joan</b>			27/06/2020





# **DEPARTAMENT DE PASTORAL APLICADA (DPA)**

## **“Mossèn Bonaventura Pelegrí”**

Coordinadora Departament: Montserrat Sánchez García

### **6.1. Programa de formació d'agents de pastoral per a la missió**

La Diòcesi de Lleida es fa ressò de la recomanació del Papa Joan Pau II “que s’impulsi a tots els batejats i confirmats a prendre consciència de la pròpia responsabilitat en la participació activa en la vida eclesial” (NMI 46). El 28 de novembre de 2001, el Sr. Bisbe signa el decret de creació del DPA i n’encomana l’organització a l’IREL de Lleida. El seu objectiu és impartir adequada formació teològica, pastoral, espiritual i psicopedagògica a persones cristianes majors d’edat que se sentin cridades a exercir el ministeri d’Agent Pastoral (AP) en les comunitats eclesials existents en la Diòcesi.

Aquest curs 2019/2020 no s’ofereix formació específica d’Agent de Pastoral, sinó que es deixa oberta la participació en aquells cursos i seminaris que els AP (i els aspirants) considerin escaients entre l’oferta de l’IREL.

## **6.2 Formació Permanent dels Animadors de Comunitat del curs 2019/2020**

### *Calendari de Formació Permanent dels Animadors de Comunitat*

Dissabtes de 10:00 h a 13:00 h

<i>Data</i>	<i>Àmbit</i>	<i>Professor/a</i>
26.10.19	Competències comunicatives i relacionals	Dr. Laureano Sánchez i Sra. Montse Sánchez
16.11.19	Maduresa personal	Dra. Marta Trepal
18.1.20	Tasques pastorals i litúrgiques	Mn. Manel Mercadé
22.2.20	Dimensió Espiritual	Mn. Xavi Navarro
21.3.20	Formació Bíblica	Mn. Daniel Turmo

# DECA (2019-2020)

La DECA (Declaració Eclesiàstica de Competència Acadèmica) –abans DEI– és una titulació que atorga la Conferència Episcopal Espanyola per tal de donar classe de religió dins l'ensenyament obligatori a primària en centres públics i centres concertats de tot Espanya.

En tot cas, és el delegat d'Ensenyament de cada bisbat qui proposa, segons barems d'estricta objectivitat, a la Delegació de la Generalitat de Catalunya on estigui el bisbat, els nous professors de religió per a cobrir llocs vacants. Sense aquesta proposta, la Delegació d'Educació de la Generalitat no pot fer cap nou nomenament.

L'IREL, en conveni amb la Facultat de Ciències de l'Educació de la UdL, només s'encarrega dels aspectes universitaris i de l'expedició de certificats acadèmics.

## 7.1. Estudis per a la DECA d'infantil i primària

S'han de cursar 24 ECTS distribuïts en 4 blocs de 6 ECTS cadascun, que giren, segons la Conferència Episcopal Espanyola, entorn dels següents continguts.

Bloc I. Religió, cultura i valors (per a estudiants UdL) o Introducció a la teologia (per a graduats) (6 ECTS)

Bloc II. El missatge cristià (6 ECTS)

Bloc III. L'Església, els sagraments i la moral (6 ECTS)

Bloc IV. Pedagogia i didàctica de la religió a l'escola (6 ECTS)

- Aquest curs 2019/2020 no s'oferiran a l'IREL els blocs de la DECA que no arribin a un mínim de 10 alumnes.
- La matrícula al bloc de DECA I (Introducció a la Teologia) a l'IREL està reservada a persones amb el Grau en Educació Infantil o Primària acabat. La UdL ofereix dues transversals de "Religió, cultura i valors" al segon semestre.

## IREL - HORARIS DECA INFANTIL I PRIMÀRIA curs 2018/2019

HORARIS DE 19:00 A 21:30 h

PRIMER SEMESTRE

Setmana	Dilluns	Dimarts	Dimecres	Dijous	Divendres	Dissabte
09/09/2019			Diada			14/09/2019
16/09/2019			Introd. teologia			21/09/2019
23/09/2019			Introd. teologia			28/09/2019
30/09/2019	St Miquel		Introd. teologia			05/10/2019
07/10/2019			Introd. teologia			Pilar
14/10/2019		L'Església	Introd. teologia	Lliçó inaugural		Sem. Intro teol
21/10/2019		L'Església	Introd. teologia			26/10/2019
28/10/2019		L'Església	Introd. teologia		Tots Sants	02/11/2019
04/11/2019		L'Església	Introd. teologia			09/11/2019
11/11/2019		L'Església	Introd. teologia	Conferència		16/11/2019
18/11/2019		Els Sagraments	Introd. teologia			23/11/2019
25/11/2019		Els Sagraments				30/11/2019
02/12/2019		Els Sagraments			Constitució	07/12/2019
09/12/2019		Els Sagraments		Conferència		14/12/2019
16/12/2019		Els Sagraments				21/12/2019
23/12/2019	Nadal	Nadal	Nadal	Nadal	Nadal	28/12/2019
30/12/2019	Nadal	Nadal	Nadal	Nadal	Nadal	04/01/2020
06/01/2020	Nadal	La Moral				11/01/2020
13/01/2020		La Moral		Conferència		18/01/2020
20/01/2020		La Moral				25/01/2020
27/01/2020		La Moral				01/02/2020
03/02/2020		La Moral				08/02/2020

## SEGON SEMESTRE

Setmana	Dilluns	Dimarts	Dimecres	Dijous	Divendres	Dissabte
10/02/2020				Conferència		15/02/2020
17/02/2020	Missatge cristià			Pedagogia Religió		22/02/2020
24/02/2020	Missatge cristià			Pedagogia Religió		29/02/2020
02/03/2020	Missatge cristià			Pedagogia Religió		07/03/2020
09/03/2020	Missatge cristià			Conferència		14/03/2020
16/03/2020	Missatge cristià			Pedagogia Religió		21/03/2020
23/03/2020	Missatge cristià			Pedagogia Religió		28/03/2020
30/03/2020	Missatge cristià			Pedagogia Religió		04/04/2020
06/04/2020	<b>Pasqua</b>	<b>Pasqua</b>	<b>Pasqua</b>	<b>Pasqua</b>	<b>Pasqua</b>	11/04/2020
13/04/2020	<b>Pasqua</b>			Conferència		18/04/2020
20/04/2020	Missatge cristià			Pedagogia Religió		25/04/2020
27/04/2020	Missatge cristià	ERE		Pedagogia Religió	Treball	02/05/2020
04/05/2020	Missatge cristià			Pedagogia Religió		09/05/2020
11/05/2020	<b>St. Anastasi</b>	ERE		Pedagogia Religió		16/05/2020
18/05/2020	Missatge cristià	ERE		Pedagogia Religió		23/05/2020
25/05/2020	Missatge cristià	ERE		Pedagogia Religió		30/05/2020
01/06/2020	Missatge cristià	ERE		Pedagogia Religió		06/06/2020
08/06/2020	Missatge cristià	ERE		Pedagogia Religió		13/06/2020
15/06/2020	Missatge cristià	ERE		Pedagogia Religió		20/06/2020
22/06/2020			<b>St. Joan</b>			27/06/2020

### 7.2. Estudis per a la DECA de secundària (ESO i batxillerat)

- Si s'és llicenciat o es té un Grau Civil, en qualsevol especialitat, s'han de fer tres cursos sencers de la carrera a l'ISCR (180 ECTS – Batxiller en Ciències Religioses - vegeu horaris generals).
- Si es té l'accés a la universitat, sense cap titulació, s'ha de fer la carrera del Grau en Ciències Religioses a l'IREL (240 ECTS - vegeu horaris generals dels cursos de Batxillerat - Màster).

- \* En ambdós casos cal haver superat un mínim de 18 ECTS d'assignatures de Pedagogia i Didàctica de la Religió Catòlica (com els tres cursos d'ERE-Ensenyament Religios a l'Escola, Pedagogia de la Religió, Psicologia de la Religió, Curs ICE-UdL, etc).

Per a més informació, truqueu al 973281538, pregunteu a Secretaria o a <irelleida@gmail.com>.

# DESCRIPCIÓ DELS CURSOS OPTATIUS

## 8.1. Cicle de conferències: “L’acompanyament”

A voltes, ens creiem totpoderosos i imbatibles. A voltes, ens creiem ben poca cosa. Podem passar d’un extrem a l’altre. En un, pensem que no necessitem ningú. En l’altre, que a ningú interessem. Però la major part de les nostres vides passen amb els altres. Ens fem i som pels altres. De fet, vivim acompanyant-nos.

Però què és l’acompanyament?

Aquest és el tema que us proposem en aquest cicle de conferències.

**Coordinació:** Antoni Balasch, Joan Biscarri, Josep Maria Forné, Josep Maria Carbonell, Manel Mercadé i Ramon Prat

**Horari:** totes les sessions a les 19:30 h.

**Lloc:** La Lliçó inaugural a l’edifici Rectorat de la UdL. Les tres següents a l’IREL. Les tres darreres a l’Aula Magna de l’IEI.

**Col·laboren:** Institut d’Estudis Ilerdencs (Diputació de Lleida), Universitat de Lleida, Fundació Joan Maragall i IREL.

17/octubre 2019 Lliçó inaugural Edifici Rectorat UdL	“Acompanyar per alliberar”	Josep Ma. Forné
14/novembre/2019 IREL	“La cura de la salut de- mana acompanyar”	Montse Esquerda
12/desembre/2019 IREL	“L’acompanyament afectiu”	Glòria Montanuy
16/gener/2020 IREL	“Acompanyar en el dol”	Anna Maria Agustí

13/febrer/2020 IEI	“Diàleg entre religions i interpel. lacions mútues: una forma d’acompanyar-se vers la veritat”	Jaume Flaquer
12/març/2020 IEI	“Acompanyar en la recerca de la veritat: la filosofia”	Joan García del Muro
16/abril/2020 IEI	“La saviesa bíblica i l’acompanyament”	Núria Calduch-Benages

**Valor acadèmic:** 3 ECTS. Entrada lliure.

## 8.2. Seminari: L’atri dels gentils (humanisme i transcendència)

*“La ciència, la filosofia i la teologia al servei de la persona”*

**Ponents:** Josep Esquerda, Josep Maria Porta i Ramon Prat

**Modera:** Maria Pau Cornadó

**Lloc:** UdL, Edifici del Rectorat (Sala de Juntes, 2a planta)

**Data i horari:** Divendres 13 de març de 2020, de 18:00 a 21:30 h.

**Col·laboren:** UdL, Secció filosofia IEI, IREL i FJM

**Coordinació:** Joan Biscarri, Josep Ma Carbonell, Josep Ma Forné, Ramon Prat, Antoni Balasch i Manel Mercadé

**Valor acadèmic:** 1 ECTS. Entrada lliure.

## 8.3. Curs ERE-Ensenyament religiós a l’escola: “La programació a l’Aula”

El desenvolupament de les classes consisteix, a partir de l’esquema d’una programació d’aula (Unitat didàctica), en anar explicant i fent pràctiques fins finalitzar la seva completa elaboració.

Contingut:

1. La Programació a l’aula.

Concepte i Contingut de la Programació a l’aula.

2. Elements que la configuren: personals, de contingut i materials. Estudi dels mateixos.

3. L’evolució del concepte i del contingut de la Programació a l’aula.

Situació en l’actual Sistema Educatiu.

Concreció en l’ensenyament de la Religió.

4.- Interrelació entre la Programació a l’aula i altres documents fonamentals en la Programació curricular.



**Professora:** Ma Carmen de Andrés Delgado

**Lloc:** IREL

**Dates:** dimarts, del 28/04/2020 al 16/06/2020 (7 sessions)

**Horari:** de 19:00h a 21:30 h.

**Valor acadèmic:** 3 ECTS

#### **8.4. Curs IREL - ICE de la UdL**

##### ***“Educació i qüestions d’ètica”***

**Col·laboració:** ICE de la UdL i IREL.

**Coordinació:** Maria Pau Cornadó Teixidó (Dra. en Filologia Catalana i Mestra)

**Professorat:**

Mar Pérez, Llicenciada en Filologia Clàssica i Doctora en Sagrada Escriptura. Professora a l’Institut Caparrella de Lleida, a l’IREL de Lleida i a la Facultat de Teologia de Catalunya.

Moisès Selfa, Doctor en Filologia Hispànica. Professor a la Facultat d’Educació, Psicologia i Treball Social de la UdL.

**Lloc:** Edifici Polivalent, Campus Cappont de la UdL (C/Jaume II, 71 de Lleida).

**Horari:** 18:00 a 21:00

**Dates i continguts:** 4 divendres

1. Diferents formes d’injustícia social. M. Pérez: 11/10/2019

2. Acolliment i empatia. M. Pérez: 18/10/2019

3. Immigració i guerres en el segle XXI. M. Selfa: 25/10/2019

4. El sentit de l’existència humana. M. Selfa: 08/11/2019

**Objectius:**

- Reflexionar sobre el tema del curs i els diferents aspectes proposats en els continguts.
- Compartir estratègies de resolució de problemes a l’aula sobre aquesta temàtica.

**Metodologia:**

La metodologia de treball consistirà en les aportacions del professorat, la resolució de problemes, el treball individual autònom (activitats no presencials) i el treball col·laboratiu entre els participants. S’utilitzaran recursos i materials disponibles a través d’internet.

**Avaluació:**

Cada participant haurà d'entregar dos dissenys de proposta d'actuació a l'aula a cada un dels dos professors. Cada una d'aquestes dues propostes versarà sobre algun dels continguts tractats en el curs.

Per grups, i a l'aula, s'analitzaran diferents textos i se'n valorarà l'anàlisi d'un d'ells per professor.

Per tenir la certificació, caldrà, a més, haver assistit al 80 % de les sessions presencials.

**Valor acadèmic:** 2 ECTS (IREL) i/o 30 hores de formació. Curs semipresencial (12 hores presencials), reconegut per l'ICE de la UdL (Generalitat de Catalunya) per als mestres o llicenciats en qualsevol camp.

**El curs és reconegut pel Departament d'Ensenyament de la Generalitat com a activitat de formació permanent adreçada al professorat d'ensenyament no universitari.** (ORDRE ENS/248/2012 de 20 d'agost. Disposició Addicional).

**8.5. Curs "Vida creixent"**

**Coordinació:** Xavier Pelegrí, Divina Albà, Amadeu Bonet, Pare Josep Vilarrubias i Manel Mercadé.

**Hora:** a les 17:00 h.

**Objectiu:**

Aprofundir en la fe viscuda en la tercera edat, el coneixement d'aquesta etapa de la vida i de l'acció evangelitzadora que du a terme, a través de temes d'actualitat, que també poden interessar a qualsevol persona. Podem comptar amb una alta qualitat de conferencians - iniciadors de debat.

**Lloc:** IREL (excepte la primera sessió)

17/10/2019	19:30	Lliçó inaugural- Ed. Rectorat UdL: "Acompanyar per alliberar"	Josep Ma. Forné
12/11/2019	17:00	Ecumenisme: Esglésies Coptes	Anton Ma. Vilarrubias
10/12/2019	17:00	Fem comunitat II	Mn. Joan Jové Camí
18/12/2019	20.00	Eucaristia d'Advent-Nadal	IREL
14/01/2020	17:00	En el fons, què és el Sagrament?	Pare Josep Vilarrubias
11/02/2020	17:00	Pla de Pastoral	Mons. Salvador Giménez
10/03/2020	17:00	Envellir de forma saludable	Anna Jiménez
14/04/2020	17:00	Saber escoltar. Perdonar i saber demanar perdó	Pare Jaume Sidera
19/05/2020	17:00	Fora de l'Església, no hi ha salvació?	Manel Mercadé
17/06/2020	20:00	Eucaristia-Cloenda curs	IREL

## 8.6. XV Jornades de filosofia moderna

**Coordinador:** Llic. Josep Ma. Forné

**Lloc:** IEI-Aula Magna

**Dates:** Divendres 06/03/2020 a la tarda, de 18:00 a 21:00 h, i dissabte 07/03/2020 al matí, de 10:00 a 13:00 h.

**Objectiu:**

La filosofia, i sobretot la moderna, té l'objectiu de donar raons vàlides de com viure amb coherència en els complexos àmbits de les persones humanes, fràgils i vulnerables. El llenguatge filosòfic i el diàleg de les idees és una tasca de solidaritat i d'altruisme cap als nostres contemporanis, amb els quals compartim la paraula i l'existència, repensant-la constantment.

**Valor acadèmic:** 1 ECTS

## 8.7. Curs de formació bàsica per a Catequistes

La Delegació diocesana de catequesi ofereix, d'una manera estable, una formació bàsica organitzada conjuntament amb l'IREL.

La formació bàsica consta d'un total de 90 hores lectives, repartides en els blocs següents:

- BLOC A: 40 hores de formació bàsica comuna (Curs 2017/2018). Crèdits: 3 ECTS
- BLOC B: 30 hores de formació catequètica fonamental (àmbit pastoral) (Curs 2018/2019). Crèdits: 2 ECTS
- BLOC C: 20 hores de formació catequètica específica (destinatari) (Curs 2019/2020). Crèdits: 2 ECTS

### **Aquest curs s'oferirà el Bloc C: Formació catequètica específica (Destinatari) (20 h)**

El Bloc se centra sobre els destinataris de la catequesi, és a dir, és específic per l'edat de catequesi d'infants.

#### **Contingut:**

	<b>El destinatari, el seu entorn i el tractament del missatge a comunicar</b>
05/10/2019	Psicologia evolutiva, estructura de la personalitat i la seva influència en la religiositat
26/10/2019	Entendre el món actual on s'insereixen els destinataris i la influència que per a ells representa.
23/11/2019	Continguts bàsics del missatge de salvació (irrenunciables)
14/12/2019	Els nuclis temàtics segons la finalitat i objectiu de l'etapa
	<b>Pedagogia i metodologia catequètica per a cada itinerari</b>
11/01/2020	Diverses metodologies de fer catequesi
25/01/2020	Principis pedagògics, elements metodològics i instruments didàctics diversos. La sessió de catequesi.
08/02/2020	Materials i recursos en la catequesi
22/02/2020	Celebrar al llarg de l'any litúrgic i celebracions ocasionals

**Professors:** Delegació de Catequesi del Bisbat de Lleida i col·laboradors

**Coordinació:** Trini Catalan

**Lloc:** IREL

**Horari:** Dissabte, de 10:30 h a 12:45 h

**Valor acadèmic:** 2 ECTS (crèdits optatius)

**Preu:** a) sense crèdits: 10 € cada bloc  
b) amb crèdits: 60 €

*\* per als alumnes de l'IREL matriculats a tot el curs, i que l'hagin escollit com a Optativa, no té cap cost afegit*

### **8.8. Curs: “Gestionar les emocions”**

En aquest curs es proposen unes sessions en les quals deixar un espai obert a conèixer/descobrir/aprofundir/acompanyar, les nostres emocions.

Les emocions formen part de nosaltres. Sumades a la nostra part mental, cos físic i esperit, construeixen el nostre ser. La nostra forma d'acompanyar l'emoció marcarà la qualitat del nostre benestar vital.

Les sessions seran una combinació entre l'aportació de continguts teòrics, basats en la psicologia humanista, i la reflexió personal de tots els participants.

- Posarem en context les emocions. Què són, per a que ens serveixen, com es relacionen amb els altres centres de la persona
- Ens centrarem en les emocions bàsiques (ràbia, tristesa, por i alegria).
- Cercarem que cada assistent pugui integrar els continguts del curs en la seva vida personal.

**Professora:** Mònica Cabezuelo Cortinat

**Lloc:** IREL

**Dates:** dijous, del 26/09/2019 al 21/11/2019 (7 sessions: 26/09/19;03/10/19;10/10/19;24/10/19;31/10/19;07/11/19;21/11/19)

**Horari:** de 19:00 h a 21:30 h

**Valor acadèmic:** 3 ECTS

## **8.9. Seminari “Perquè creuen els qui creuen?”.** **Seminari a l'escolta de diversos testimonis creients**

El Seminari pretén fer dialogar l'experiència única i singular de cada creient amb la dimensió pública i comuna de la fe que busca raons (teologia).

Passarem per tres moments diferents:

- 1) El testimoni directe de fe de diversos creients
- 2) L'aportació d'alguns concepte teològics proposats per diversos teòlegs (Newman, Rahner, Balthasar...): bellesa, narració, símbol, raó, justícia...
- 3) El diàleg i debat obert entre els participants del Seminari.

Aquest Seminari sorgeix del diàleg compartit al llarg de diversos anys per un grup d'amics teòlegs que han reflexionat sobre l'acte de creure en la cultura secular actual.

**Ponents:** Alexis Bueno, Paco Cabrero, Xavier Navarro i Mar Pérez

**Coordinació:** Mar Pérez

**Lloc:** IREL

**Dates:** Divendres 8 de novembre i dissabte 9 de novembre de 2019.

**Horari:** Divendres, de 19:00 h a 21:30 h

**A les 22.00 h s'oferirà una sessió de Cinefòrum de caire optatiu.**

**Dissabte,** de 10:00 h a 13:30 h

**Valor acadèmic:** 1 ECTS

## **8.10. Seminari “Batejats i enviats”**

En aquest Seminari es parlarà sobre el sentit del baptisme, l'enviament i la vocació missionera.

Què vol dir ser enviat?. Què vol dir viure la condició filial?. Són preguntes que responen a la vocació missionera i que ens duen a ser responsables enmig del món.

**Continguts:**

- El sentit del Baptisme i l'enviament, claus de l'espiritualitat missionera
- La vocació missionera
- L'animació missionera a casa nostra
- Taula rodona de cloenda: “El futur de la missió *ad gentes*”

**Ponents:**

Carmelo Pérez-Arados: Missioner de l'Institut Espanyol de Missions Estrangeres (IEME) a Zimbawe; Càrol Garcia Murillo: Membre associat de les Germanes Missioneres de Nostra Senyora d'Àfrica; Representant de l'Equip de Formació i Animació Missionera (EFAM); Luis Miguel: Missioner de l'IEME amb experiència a República Dominicana; Miguel Torres: Membre d'OCASHA Cristians amb el Sud

**Coordinació:** Eva Jorge

**Dates:** 17 i 18 d'abril de 2020

**Horari:** divendres 17 d'abril, de 19:00 h a 21:30 h  
dissabte 18 d'abril, de 10:00 h a 13:00 h

**Lloc:** IREL

**Valor acadèmic:** 1 ECTS

**8.11. Eines, recursos i mètodes en l'elaboració de la Tesina de Màster II**

**Professora:** Dra. Mar Pérez

**Dates:** Tutories a convenir

**Lloc:** IREL

**Valor acadèmic:** 2 ECTS





# ALTRES ACTIVITATS, COL-LABORACIONS I PARTICIPACIONS

## 9.1. Curs d'Aprofundiment Bíblic per a religiosos/es i preveres.

**Professora:** Mar Pérez

**Lloc:** IREL

**Horari:** en dilluns, de 12:00 a 13:45 h

**Dates:** 23/09/2019

28/10/2019

25/11/2019

27/01/2020

24/02/2020

**Curs sense crèdits ECTS**

**Preu:** 50 €

## 9.2. Presentació del llibre “Història d’Aitona. El segle XVIII. Una societat de canvis i de continuïtat”.

A càrrec d’Anna Esteve, coautora del llibre, Cap de la Biblioteca del Seminari Diocesà de Lleida i Arxivera del Bisbat de Lleida.

**Lloc:** Sala d’actes de l’IREL

**Data:** dijous 26 de setembre de 2019

**Hora:** 18:00 h

**Entrada lliure**

### 9.3. Setmana Bíblica

Del 25 de novembre a l'1 de desembre de 2019

- El dimarts 26 de novembre, a les 20:00 h, se celebrarà una pregària bíblica a l'IREL.
- El dimecres 27 de novembre se celebrarà un acte bíblicocultural en lloc a determinar.

### 9.4. Setmana del Concili Provincial Tarraconense

Del 30 de març al 3 d'abril de 2020

**Taula rodona:** "L'actualitat del Concili Provincial Tarraconense"

**Ponents:** Ramon Prat i Marta Trepal

**Modera:** Manel Mercadé

**Lloc:** Aula Magna IEI

**Data:** dimarts 31 de març de 2020

**Hora:** 19:30 h

**Entrada lliure**

### 9.5. Grec Bíblic

**Professora:** Mar Pérez

**Lloc:** IREL

**Horari:** hores a convenir

### 9.6. Recés IREL

L'IREL us convida a participar al Recés anual que se celebrarà el dissabte 6 de juny de 2020 a la casa de l'Església (Acadèmia Mariana), acompanyats per Mn. Xavier Navarro.

És una ocasió per a pregar en solitud i per a pregar junts. És un temps per a trobar-nos amb el Senyor.

Obert a tota la família de l'IREL: Animadors de Comunitat, Agents de Pastoral, Amics de l'IREL, Catequistes, professors i alumnes.

**Acompanyant:** Mn. Xavier Navarro

**Lloc:** Acadèmia Mariana

**Data:** 6/06/2020

**Horari:** 9:00 a 13:00 h

### 9.7. Altres participacions i col·laboracions

L'IREL participa en l'Assemblea Municipal de les Religions, òrgan consultiu de l'Ajuntament de Lleida; en programes de ràdio i en les Aules de la gent gran, organitzades per la UdL.

## **9.8. Col·laboració amb la Diòcesi de Solsona**

L'escola de Laics de Solsona, a través de dos Cursos Bàsics, imparteix la formació teològica, que es pot convalidar per 12 ECTS optatius dels Estudis de Batxillerat en Ciències Religioses a l'IREL, a complerts els requisits que s'esmenten en el conveni.



# SERVEIS

## 10.1. Celebració eucarística

Tots els dimecres del curs (excepte Eucaristia d'Advent i cloenda del curs), a les 18:30 h.

## 10.2. Servei de biblioteca, carnet d'estudiant i audioteca

La biblioteca del Seminari resta oberta de 17:00 a 20:30, de dilluns a dijous. Podeu sol·licitar el Carnet d'Estudiant amb el qual accedir a la Biblioteca de la UdL, al Museu Diocesà i Comarcal i altres avantatges.

Podeu accedir als àudios i vídeos dels actes (conferències, taules rodones, seminaris, etc.) des de la plana web de l'IREL.

## 10.3. Servei “Amics de l'IREL”

El grup “Amics de l'IREL” es constitueix com un col·lectiu de persones que dona suport a la institució, difon les seves activitats i està subscript a la col·lecció “Quaderns de l'IREL”. Podeu trobar tota la informació al web de l'IREL: <[www.irellleida.com](http://www.irellleida.com)>. Us podeu dirigir al responsable, Llic. Cándido Sánchez, a través del correu electrònic de l'IREL <[irellleida@gmail.com](mailto:irellleida@gmail.com)>.

## 10.4. Servei de publicacions

- Col·lecció *Lliçons Inaugurals* (en col·laboració amb l'IEI-Diputació de Lleida).
- Col·lecció *Quaderns IREL* (en col·laboració amb l'Ajuntament)

## **10.5. Beques i donatius**

Per demanar beca, cal presentar sol·licitud a secretaria adjuntant: instància al director de l'IREL exposant-ne els motius, fotocòpia de la declaració de renda de l'any anterior o certificació de no haver-la presentat, currículum acadèmic i títol de família nombrosa (si és el cas), dins el període de matrícula.

Les donacions a l'IREL desgraven un 25 % a l'IRPF de la renda (especifiqueu nom, NIF i adreça).

## DATES IMPORTANTS DEL CURS 2019/2020

09/09/2019	Fins 20:00 h	Lliurament treballs convocatòria setembre curs 2018/2019
02/09/2019 a 30/09/2019	de 10:00 a 13:00 h i de 17:00 a 20:00 h (excepte divendres)	Matriculació
12/09/2019	19:00 h	Inici classes Batxillerat
17/09/2019	19:00 h	Inici classes Màster
18/09/2019	19:00 h	Inici classes DECA
18/09/2019	18:30 h	Eucaristia d'inici de curs
19/09/2019	19:00 h	Celebració de l'Enviament (Catedral)
17/10/2019	19:30 h	Lliçó inaugural - UdL - Rectorat
26/11/2019	20:00 h	Pregària bíblica a l'IREL, dins de la Setmana Bíblica.
18/12/2019	20:00 h	Eucaristia Advent-Nadal
23/12/2019 a 06/01/2020		Vacances Nadal
10/02/2020 a 24/02/2020		Setmana d'exàmens. Matriculació segon semestre
17/02/2020	19:00 h	Límit lliurament treballs 1r semestre
06/04/2020 al 13/04/2020		Vacances de Setmana Santa
15/04/2020	18:30 h	Eucaristia de Pasqua
30/05/2020	09:30 a 13:30 h	Assemblea Diocesana
06/06/2020	De 9:00 h a 13:00 h	Recés a l'Acadèmia Mariana
17/06/2020	20:00 h	Eucaristia fi de curs
Del 22 al 30 de juny 2020		Preparació de treballs i exàmens
30/06/2020	19:00 h	Límit lliurament treballs 2n semestre
07/09/2020	Fins 20:00 h	Lliurament treballs convocatòria setembre curs 2019/2020





# **ANOTACIONES**

