

Guia

de l'Institut de Recerca i
Estudis Religiosos de Lleida
(IREL)

Guia

de l'Institut de Recerca i
Estudis Religiosos de Lleida
(IREL)

Curs 2020-2021



Institut vinculat a la Facultat de Teologia de Catalunya

Edita: Institut de Recerca i Estudis Religiosos de Lleida
DL: L 571-2020
Imprès a Arts Gràfiques Bobalà, S.L
Sant Salvador, 8 - 25005 Lleida
www.bobala.cat

◀ imprès a **lleida** ▶

| | |
|--|-----------|
| Presentació | 1 |
| Estructura organitzativa | 2 |
| Pla d'estudis de batxillerat/ màster en ciències religioses | 3 |
| Normativa acadèmica de batxillerat i de màster (ISCR-IREL) | 4 |
| Horaris del centre, dels serveis i de les classes | 5 |
| Departament de Pastoral Aplicada (DPA) "Mossèn Bonaventura Pelegrí" | 6 |
| DECA (2020-2021) | 7 |
| Cursos optatius | 8 |
| Altres activitats, col·laboracions i participacions | 9 |
| Serveis | 10 |
| Calendari | 11 |

ÍNDIX

| | |
|---|-----------|
| 1. Presentació | 9 |
| 1.1. Definició | 9 |
| 1.2. Titulacions i reconeixement civil | 9 |
| 1.3. Objectius i destinataris | 10 |
| 1.4. Convenis i col·laboracions | 10 |
| 1.5. Àmbits d'acció de l'IREL | 12 |
| 2. Estructura organitzativa | 13 |
| 3. Pla d'estudis de batxillerat/màster en ciències religioses..... | 17 |
| 3.1. Estudis de batxillerat | 17 |
| 3.1.1. Assignatures dels estudis complets de batxillerat per àrees..... | 17 |
| 3.1.2. Assignatures obligatòries del batxillerat que s'ofereixen enguany..... | 19 |
| 3.1.3. Assignatures obligatòries del batxillerat que s'ofereixen en el curs 2021/2022 | 19 |
| 3.1.4. Assignatures obligatòries del batxillerat que s'ofereixen en el curs 2022/2023 | 20 |
| 3.2. Estudis de màster en Teologia Pastoral..... | 21 |
| 3.2.1. Assignatures dels estudis complets de màster per àrees | 21 |
| 3.2.2. Assignatures obligatòries de màster que s'ofereixen enguany..... | 22 |
| 3.2.3. Assignatures obligatòries de màster que s'ofereixen en el curs 2021/2022 | 22 |
| 3.2.4. Assignatures obligatòries de màster que s'ofereixen en el curs 2022/2023 | 22 |
| 3.3. Crèdits especials, cursos i seminaris | 23 |
| 3.3.1. Nombre de crèdits especials que s'han de cursar en els diferents estudis | 23 |
| 3.3.2. Cursos optatius que s'ofereixen en el curs 2020-2021 | 23 |
| 3.4. Incompatibilitats entre assignatures | 24 |
| 3.5. Relació d'assignatures: descripció, temari, avaluació, bibliografia | 24 |
| 4. Normativa acadèmica de batxillerat i de màster (ISCR-IREL) | 25 |
| 4.1. Qui pot ser alumne de l'Institut de Recerca i Estudis Religiosos?..... | 25 |
| 4.2. Tipus d'alumnes..... | 25 |
| 4.3. Titulacions d'accés als estudis de grau/batxillerat en ciències religioses, com a alumne ordinari | 26 |
| 4.4. Accés a la universitat, estudis de teologia, per a persones majors de 25, 40 i 45 anys..... | 26 |
| 4.5. Procés, dates i requisits per a la matriculació..... | 27 |
| 4.6. Avaluacions..... | 28 |

| | |
|--|-----------|
| 4.7. Taxes acadèmiques | 28 |
| 4.8. Normativa per a la tesina de màster | 29 |
| 4.9. Convalidacions | 30 |
| 5. Horaris del centre, dels serveis i de les classes de batxillerat, màster i DECA..... | 31 |
| 5.1. Horari de les classes | 31 |
| 5.2. Horari de direcció..... | 31 |
| 5.3. Horari de Secretaria i atenció a l'alumnat | 31 |
| 5.4. Horari de cap d'estudis | 31 |
| 5.5. Horari de vicedirectora..... | 31 |
| 5.6. Horaris per assignatures | 31 |
| 5.6.1. Calendari d'assignatures de batxillerat..... | 32 |
| 5.6.2. Calendari d'assignatures de màster | 34 |
| 5.6.3. Crèdits optatius | 36 |
| 6. Departament de Pastoral Aplicada (DPA) "Mossèn Bonaventura Pelegrí" 39 | 39 |
| 6.1. Programa de formació d'agents de pastoral per a la missió..... | 39 |
| 6.2. Formació permanent d'Animadors de comunitat parroquial | 39 |
| 7. DECA (2020-2021)..... | 41 |
| 7.1. Estudis per a la DECA d'infantil i primària..... | 41 |
| 7.2. Estudis per a la DECA de secundària (ESO i batxillerat)..... | 43 |
| 8. Descripció de les matèries i dels cursos optatius | 45 |
| 8.1. Cicle de conferències: "La interioritat" | 45 |
| 8.2. Seminari: "L'atri dels gentils (Humanisme i transcendència). "Europa, d'on vens? On vas?" | 46 |
| 8.3. Curs ERE-Ensenyament Religios a l'Escola: "El professor"..... | 46 |
| 8.4. XVI Jornades de Filosofia Moderna..... | 47 |
| 8.5. Curs Anàlisi del Currículum de Religió..... | 47 |
| 8.6. Seminari de Franciscanisme | 47 |
| 8.7. Eines, recursos i mètodes en l'elaboració de la Tesina de Màster I.... | 48 |
| 8.8. Curs Grec Bíblic II..... | 49 |
| 9. Altres activitats, col·laboracions i participacions | 51 |
| 9.1. Curs d'Aprofundiment bíblic per a religiosos/es i preveres..... | 51 |
| 9.2. Jornada "Església i món obrer en aquests moments de crisi" | 51 |
| 9.3. Altres participacions i col·laboracions..... | 52 |
| 9.4. Col·laboració amb la Diòcesi de Solsona | 52 |
| 10. Serveis | 53 |
| 10.1. Celebració eucarística..... | 53 |
| 10.2. Servei de biblioteca, carnet d'estudiant i audioteca..... | 53 |
| 10.3. Servei "Amics de l'IREL" | 53 |
| 10.4. Servei de publicacions | 53 |
| 10.5. Beques i donatius..... | 54 |
| 11. Calendari de dates importants del curs 2020-2021..... | 55 |

PRESENTACIÓ

1.1. Definició

L'IREL, Institut de Recerca i Estudis Religiosos de Lleida, és una institució de la Diòcesi de Lleida que, juntament amb altres activitats de diàleg fe-cultura, ofereix estudis superiors en l'àmbit de la Teologia i de la Pastoral. L'Institut Superior de Ciències Religioses (ISCR) forma part de l'IREL. L'ISCR ha estat aprovat per la Congregació per a l'Educació Catòlica de la Santa Seu el 22 de maig de 1996 i té personalitat jurídica pròpia i pública, de conformitat amb el canó 116 del Codi de dret canònic. En el mateix decret de creació varen ésser aprovats els estatuts i el pla d'estudis.

L'ISCR ha estat refundat per la Santa Seu en data 31 de maig de 2010 i, d'acord amb els nous estatuts, està vinculat a la Facultat de Teologia de Catalunya (Ateneu Universitari Sant Pacià).

L'IREL (i l'ISCR) està ubicat a l'edifici del Seminari Diocesà de Lleida –Canonge Brugulat, 22– amb el qual manté un conveni de col·laboració.

El tarannà que desitgem viure en el nostre ISCR és el propi d'una comunitat universitària cristiana, que no esgota la seva tasca en la transmissió d'uns coneixements i uns continguts acadèmics, en l'aprenentatge d'un mètode teològic de treball i en el desenvolupament d'uns hàbits de recerca, sinó que ho vol fer des d'una actitud d'acolliment de les persones, des de la creació d'un clima d'unitat i des de la cooperació entre tots els que formen part de l'IREL.

1.2. Titulacions i reconeixement civil

Les càrregues docents es mesuren en ECTS (European Credit Transfer System). Cada ECTS representa 25 hores de treball de l'estudiant. Levat de restriccions per qüestions sanitàries (com la Covid-19) el 40 % d'un ECTS té caràcter presencial.

Finalitzats els tres primers cursos, superades les matèries corresponents i l'examen comprensiu, l'Institut Superior de Ciències Religioses pot donar la titulació de Batxiller en Ciències Religioses (180 ECTS). Aquesta titulació té únicament el reconeixement eclesiàstic (titulació no reconeguda civilment).

Amb 60 ECTS més, és a dir amb 240 ECTS, els alumnes obtenen la titulació de Grau en Ciències Religioses, reconegut civilment per l'Estat espanyol (grau espanyol de Bolonya). Per obtenir el grau, els alumnes hauran d'aprovar, amb un nivell B1, un examen d'idioma modern (anglès, alemany, italià, francès o portuguès).

Una vegada superats 60 ECTS més i un cop llegida la tesina (per tant, 300 ECTS en total) podran sol·licitar (amb un segon idioma modern) la titulació de Màster en Ciències Religioses, títol reconegut eclesiàsticament, així com civilment per l'Estat espanyol i dins l'Espai Europeu d'Educació Superior.

1.3. Objectius i destinataris

Entre les finalitats de l'IREL podem subratllar les següents:

- * Promoure el diàleg entre la fe i la cultura.
- * Promoure la formació teològica dels laics en general, en particular dels qui cursen estudis a la Universitat de Lleida (UdL) i dels religiosos i religioses.
 - * Preparar professors de religió per als centres docents.
 - * Impartir l'adequada formació per exercir el diaconat permanent, i els diversos ministeris i serveis eclesials a les parròquies o comunitats.
 - * Preparar, amb el Programa de Formació, Agents de Pastoral per a la missió.
 - * Preparar, amb el Programa de Formació, i superats els estudis de teologia necessaris, així com altres requisits, Animadors de Comunitat.

1.4. Convenis i col·laboracions

L'IREL també manté convenis de col·laboració amb el Seminari diocesà de Lleida, la Facultat de Teologia de Catalunya, la Universitat de Lleida, l'Ajuntament de Lleida, la Diputació de Lleida, la Fundació Pública Institut d'Estudis Ilerdencs de la Diputació de Lleida, la Direcció General d'Afers Religiosos de la Generalitat de Catalunya, la Diòcesi de Solsona, la Diòcesi d'Urgell, la Fundació Joan Maragall (Cristianisme i

Cultura) de Barcelona, la Fundació Lluís Espinal (Cristianisme i Justícia) de Barcelona, la Delegació de Càritas de Lleida, la Fundació Verge Blanca - Escola de l'Esplai de Lleida, la Direcció General de Serveis Penitenciaris i Rehabilitació de la Generalitat de Catalunya, amb altres delegacions de la Diòcesi de Lleida, Justícia i Pau i amb l'ISCREB (Institut Superior de Ciències Religioses de Barcelona). CaixaBank col·labora amb una subvenció per a beques.

1.5. Àmbits d'acció de l'IREL

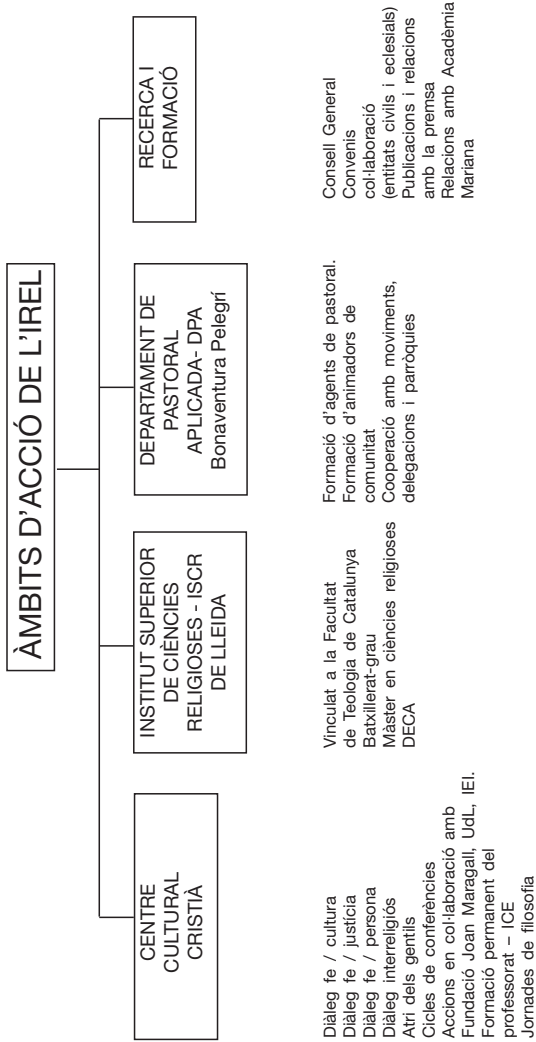

Autoritats de l'ISCR

Gran Cancellier de la Facultat de Teologia de Catalunya: Cardenal Joan Josep Omella Omella, Arquebisbe de Barcelona

Moderador: Mons. Salvador Giménez Valls, Bisbe de Lleida.

Consell d'Institut de l'Institut Superior de Ciències Religioses

Sr. Bisbe de Lleida: Mons. Salvador Giménez Valls

Degà-President de la Facultat de Teologia de Catalunya: Dr. Armand Puig Tàrrach (Delegada del Degà-President al Consell d'Institut: Dra. Mar Pérez Díaz).

Director de l'IREL: Dr. Manel Mercadé Melé

Vicedirectora: Dra. Mar Pérez Díaz

Professors estables:

Dr. Francisco Cabrero Pico

Dra. Maria Antònia Mateus Gorgues

Dr. Manel Mercadé Melé

Dr. Juan Jesús Moral Barrio

Dr. Xavier Navarro Llestà

Dra. Mar Pérez Díaz

Dr. Jaume Pons Bosch

Dr. Ramon Prat Pons

Dr. Laureano Sánchez Castillo

Dr. Gerard Soler Quintillà

Representant dels professors no estables:

Dr. Josep Galceran Nogués

Representants dels alumnes:

Delegat de Batxillerat

Delegat de Màster

Secretari: Llic. Cándido Sánchez

Consell General de l'IREL

Llic. Mònica Cabezuelo
 Dr. Ximo Company
 Llic. Salvador Escudé
 Llic. Núria-Montserrat Farré
 Llic. Josep Maria Forné
 Dr. Manuel Lladonosa
 Llicda. Margarida Llop
 Dr. Manel Mercadé
 Dra. Mar Pérez
 Dr. Josep Pifarré
 Llic. Ramon Reig
 Dr. Joan Viñas
 Secretari: Llic. Cándido Sánchez

Consell Assessor de l'IREL

Vicari general de la diòcesi de Lleida.
 Mn. Carles Sanmartín, delegat de Pastoral Caritativa i Social; responsable de l'Àrea d'Acció Caritativa i Social.
 Dr. Gerard Soler, responsable de Litúrgia i de Pietat popular
 Sr. Manuel Díaz Martos, delegat Apostolat Seglar
 Responsable de l'Àrea de Formació.
 Dr. Joaquín Blas, delegat Pastoral Vocacional.
 Dr. Joan Busqueta, Vicerector de la Universitat de Lleida.
 Llic. Josep Maria Forné, representant de la Fundació Joan Maragall.
 Llicda. Teresa Gené, representant del Bisbat de Solsona.
 Llic. Joan Ramon Saura, president de la Fundació Verge Blanca.
 Llic. Gerard Sans, director de l'Escola de l'Esplai.
 Sra. Montserrat Sánchez, coordinadora Departament Pastoral Aplicada i Animadors de Comunitat.
 Mn. Mateo Hidalgo, delegat de Missions.
 Llic. Joan Valls, delegat de Pastoral Obrera.
 Fra Nacho Blasco Guillén, Delegat diocesà de Pastoral Penitenciària, pares mercedaris.
 Llic. Francesca Agustí, delegada d'Ecumenisme i diàleg inter-religiós.
 Sra. Trinidad Catalán, delegada de Catequesi.
 Dr. Jacint Cabau, delegat de Pastoral de la Salut.

Llicda. Núria-Montserrat Farré, delegada d'Ensenyament del Bisbat de Lleida.

Dr. Emili Reimat i Llicda. Tesa Corbella, delegats de Pastoral de la Família.

Sr. Josep M. Rovira, president de Justícia i Pau a Lleida.

Llic. Ramon M. Reig, President Hospitalitat de Lourdes i Responsable de relacions externes.

Sr. Miquel Àngel Martín, Mitjans de Comunicació Social. Responsable de Pastoral Universitària

Dr. Ximo Company, Patrimoni Artístic i Cultural.

Servei Diocesà de Catecumenat.

P. Antoni Riera, Vida Consagrada.

Sr. Xavier Pelegrí, Vida Creixent.

Sra. María José Calvo, Secretària de direcció de l'IREL.

Llic. Amadeu Bonet, Cap de disseny i publicacions.

Sra. Paquita Arturo, Tutora Pla Formació Agents Pastoral.

Secretari: Llic. Cándido Sánchez

Equip directiu de l'IREL

Director: Dr. Manel Mercadé

Vicedirectora: Dra. Mar Pérez

Cap d'estudis: Dr. Josep Galceran

Administració general: Dr. Josep Gelonch

Secretari: Llic. Cándido Sánchez

Professorat i equip docent de l'ISCR

Llic. Lluís Agustí

Dr. Rafael Allepuz

Dr. Joaquín Blas

Llicda. Margarida Bofarull

Llic. Amadeu Bonet

Dr. Agustí Borrell

Dr. Joan Busqueta

Llic. Alfons Bustó

Dr. Francisco Cabrero

Dr. Ximo Company

Llicda. Carmen de Andrés

Llic. Salvador Escudé

Dra. Montserrat Esquerda

Llicda. Núria-Montserrat Farré

Llic. Josep Maria Forné

Dr. Josep Galceran

Dr. Manuel Lladonosa

Llicda. Margarida Llop

Llicda. Montserrat Macià

Llic. Víctor Martínez

Dra. Antonieta Mateus

Dr. Manuel Mercadé

Llicda. Caritat Mercadé

Llic. Joaquim Mesalles

Dr. Juan Jesús Moral

Dr. Xavier Navarro

Dr. Joan Ordi

Llic. Jaume Pedrós
Dra. Mar Pérez
Dr. Josep Pifarré
Dr. Jaume Pons
Dr. Josep M. Porta
Dr. Ramon Prat
Llic. Joaquim Recasens
Dra. Roser Sabanés
Llic. Lluís Sallán
Dr. Laureano Sánchez
Llic. José Leonardo Sánchez
Contreras
Mn. Carles Sanmartín
Llic. Jesús Sans

Dr. Eduardo Sanz
Llic. Joan Ramon Saura
Dr. Rafael de Sivatte
Dr. Gerard Soler
Llic. Daniel Turmo

Professors emèrits

Llic. Antoni Agelet
Dra. Carme Agustí
Llic. Àngel Briñas
Dr. Joan Esquerda
Llic. Jordi Pardell
Llic. Jaume Sidera
Dra. Marta Trepal

PLA D'ESTUDIS DE BATXILLERAT/ MÀSTER EN CIÈNCIES RELIGIOSES

3

3.1 Estudis de batxillerat

3.1.1. Assignatures dels estudis complets de batxillerat per àrees

| | ECTS |
|--|-------------|
| ÀREA DE TEOLOGIA FONAMENTAL I DOGMÀTICA | |
| Introducció a la teologia i mètode teològic | 6 |
| Teologia fonamental | 6 |
| Cristologia | 6 |
| Misteri de Déu | 4 |
| Eclesiologia | 6 |
| Mariologia | 2 |
| Antropologia teològica | 6 |
| Sagraments | 6 |
| Escatologia | 4 |
| ÀREA DE FILOSOFIA I CIÈNCIES HUMANES | |
| Història de la Filosofia I | 4 |
| Història de la Filosofia II | 4 |
| Antropologia Filosòfica | 4 |
| Fenomenologia de la religió | 4 |
| Psicologia de la religió | 4 |
| Sociologia del fet religiós | 4 |
| Filosofia de la religió | 4 |
| Metafísica | 4 |
| Pedagogia de la religió | 4 |
| Bioètica | 4 |

ÀREA DE SAGRADA ESCRITURA

| | |
|--|---|
| Introducció a l'Antic Testament | 4 |
| Introducció al Nou Testament | 4 |
| Evangelis Sinòptics i Fets dels Apòstols | 6 |
| Pentateuc i Històrics | 4 |
| Llibres sapiencials i salms | 4 |
| Cartes Apostòliques | 4 |
| Escrips Joànics | 4 |
| Llibres profètics | 4 |

ÀREA DE TEOLOGIA MORAL I ESPECIAL

| | |
|---------------------------------|---|
| Moral Fonamental | 4 |
| Teologia Espiritual | 4 |
| Moral Social | 4 |
| Moral de l'amor i la sexualitat | 4 |

ÀREA DE LITÚRGIA

| | |
|----------|---|
| Litúrgia | 4 |
|----------|---|

ÀREA DE DRET CANÒNIC

| | |
|--------------|---|
| Dret Canònic | 4 |
|--------------|---|

ÀREA D'HISTÒRIA DE L'ESGLÉSIA I ECUMENISME

| | |
|----------------------------|---|
| Història de l'Església I | 4 |
| Història de l'Església II | 4 |
| Patrologia | 4 |
| Ecumenisme | 2 |
| Religions i espiritualitat | 4 |

| | |
|--|----|
| Optatives: Conferències, ICE, ERE o altres, fins a completar 12 ECTS | 12 |
| Seminari de Síntesi | 6 |

TOTAL 180 ECTS

3.1.2. Assignatures obligatòries del batxillerat que s'ofereixen enguany

| ECTS | ASSIGNATURA CURS 2020-2021 | PROFESSOR/A |
|------|---|-----------------------|
| 6 | Introducció a la Teologia i mètode teològic | Dr. Ramon Prat |
| 4 | Introducció a l'Antic Testament | Llic. Víctor Martínez |
| 4 | Introducció al Nou Testament | Llic. Jaume Pedrós |
| 6 | Teologia fonamental | Dr. Xavier Navarro |
| 6 | Evangelis Sinòptics i Fets dels Apòstols | Dra. Mar Pérez |
| 6 | Cristologia | Dr. Joan Ordi |
| 4 | Misteri de Déu | Dr. Xavier Navarro |
| 4 | Pentateuc i Històrics | Dr. Rafael de Sivatte |
| 4 | Teologia Espiritual | Dr. Eduardo Sanz |
| 6 | Eclesiologia | Dr. Francisco Cabrero |
| 4 | Cartes Apostòliques | Dra. Mar Pérez |
| 4 | Pedagogia de la Religió | Llic. Lluís Sallán |
| 2 | Mariologia | Dr. Jaume Pons |
| 2 | Ecumenisme | Llic. Jaume Pedrós |
| 6 | Síntesi teològica | Dr. Ramon Prat |

3.1.3. Assignatures obligatòries del batxillerat que s'oferran en el curs 2021/2022

| ECTS | ASSIGNATURA CURS 2021-2022 |
|------|---|
| 6 | Introducció a la Teologia i mètode teològic |
| 4 | Fenomenologia de la Religió |
| 4 | Psicologia de la Religió |
| 4 | Història de la Filosofia I |
| 4 | Història de la Filosofia II |
| 4 | Sociologia del Fet Religios |
| 4 | Filosofia de la Religió |
| 4 | Metafísica |
| 4 | Dret Canònic |
| 4 | Patrologia |
| 4 | Antropologia filosòfica |
| 4 | Religions i espiritualitat |
| 4 | Història de l'Església I |
| 4 | Història de l'Església II |
| 6 | Síntesi teològica |

3.1.4. Assignatures obligatòries del batxillerat que s'oferiran en el curs 2022/2023

| ECTS | ASSIGNATURA CURS 2022-2023 |
|------|---|
| 6 | Introducció a la Teologia i mètode teològic |
| 4 | Introducció a l'Antic Testament |
| 4 | Introducció al Nou Testament |
| 4 | Moral fonamental |
| 6 | Antropologia Teològica |
| 4 | Salms i sapiencials |
| 4 | Profetes |
| 4 | Escatologia |
| 6 | Sagraments |
| 4 | Moral de l'amor i la sexualitat |
| 4 | Escrits de Joan |
| 4 | Bioètica |
| 4 | Moral Social |
| 4 | Litúrgia |
| 6 | Síntesi Teològica |

3.2. Estudis de màster en Teologia Pastoral

3.2.1. Assignatures dels estudis complets de màster per àrees

| | ECTS |
|--|------------|
| ÀREA DE TEOLOGIA PASTORAL FONAMENTAL | |
| Teologia pastoral | 4 |
| Missatge Cristià | 4 |
| Ministeris ordenats i laicals | 4 |
| Increença i evangelització | 4 |
| Estructures pastorals i evangelització | 4 |
| Teologia de la missió | 4 |
| Ciència i Fe | 4 |
| Fe i Cultura | 2 |
| Diàleg interreligiós | 4 |
| Història de l'Església a Catalunya | 4 |
| ÀREA DE TEOLOGIA MORAL FONAMENTAL | |
| Educació de la consciència moral | 4 |
| Ètica filosòfica | 4 |
| ÀREA DE L'ACCIÓ PASTORAL | |
| Anàlisi política i econòmica de la societat actual | 4 |
| Literatura i cristianisme | 4 |
| Dinàmica de grups | 4 |
| Noves tecnologies i evangelització | 4 |
| Música i transcendència | 4 |
| Art i religió | 4 |
| Mitjans de comunicació de massa i pastoral | 4 |
| TEOLOGIA PASTORAL ESPECIAL | |
| Catequètica | 4 |
| Apostolat de laics i pastoral de joventut | 4 |
| Matrimoni i Família | 4 |
| Litúrgia i pastoral | 4 |
| Matèries Optatives | 18 |
| Tesina | 12 |
| ECTS TOTALS | 120 |

3.2.2. Assignatures obligatòries de màster que s'ofereixen enguany

| ECTS | ASSIGNATURES CURS 2020/2021 | PROFESSOR/A |
|------|--|--|
| 4 | Teologia de la missió | Llicda. Caritat Mercadé |
| 4 | Diàleg interreligiós | Dr. Joan Jesús Moral |
| 2 | Fe i Cultura | Llicda. Núria M. Farré |
| 4 | Litúrgia i Pastoral | Llic. Daniel Turmo |
| 4 | Ciència i Fe | Dr. Josep Galceran |
| 4 | Matrimoni i Família | Dr. Manel Mercadé |
| 4 | Història de l'Església a Catalunya | Dr. Joan Busqueta |
| 4 | Mitjans de comunicació de massa i pastoral | Llic. Òscar Fernández i Mn. C. Sanmartín |

3.2.3. Assignatures obligatòries de màster que s'oferiran en el curs 2021/2022

| ECTS | CURS 2021/2022 |
|------|--|
| 4 | Teologia Pastoral |
| 4 | Educació de la consciència moral |
| 4 | Ministeris ordenats i laicals |
| 4 | Estructures pastorals i evangelització |
| 4 | Anàlisi política i econòmica de la societat actual |
| 4 | Literatura i cristianisme |
| 4 | Dinàmica de grups |
| 4 | Noves tecnologies i evangelització |

3.2.4. Assignatures obligatòries de màster que s'oferiran en el curs 2022/2023

| ECTS | CURS 2022/2023 |
|------|---|
| 4 | Catequètica |
| 4 | Increença i evangelització |
| 4 | Apostolat de laics i pastoral de joventut |
| 4 | Art i Religió |
| 4 | Música i transcendència |
| 4 | Missatge cristià |
| 4 | Ètica filosòfica |

3.3. Crèdits especials, cursos i seminaris

3.3.1. Nombre de crèdits especials que s'han de cursar en els diferents estudis

Per obtenir el batxillerat els alumnes han d'haver cursat 12 ECTS especials.

Els alumnes que acaben el Màster han d'haver cursat 18 ECTS especials.

3.3.2. Cursos optatius que s'ofereixen en el curs 2020-2021

| ECTS | CURS/SEMINARI | PROFESSOR RESPONSABLE |
|------|--|-----------------------|
| 3 | Cicle de conferències "La interioritat" | Josep Maria Forné |
| 1 | Seminari "L'atri dels gentils". (Humanisme i transcendència): "Europa, d'on vens? on vas?" | Ramon Prat |
| 3 | ERE (Ensenyament Religió a l'escola): El Professor | Carmen de Andrés |
| 1 | XVI Jornades de Filosofia Moderna | Josep Maria Forné |
| 1 | Seminari de Franciscanisme | Josep Serra |
| 3 | Curs Grec Bíblic II | Mar Pérez |
| 2 | Eines, recursos i mètodes en l'elaboració de la Tesina de Màster I | Mar Pérez |

(Vegeu una descripció d'objectius i horari detallats d'aquests cursos en l'apartat 8 d'aquesta guia.)

3.4. Incompatibilitats entre assignatures

| L'ALUMNE NO PODRÀ SUPERAR: | SI ABANS NO APROVA: |
|--|---------------------------------|
| Cristologia / Eclesiologia / Mariologia / Misteri de Déu / Antropologia teològica / Sagraments / Escatologia | Introducció a la Teologia |
| Salms i Sapiencials / Pentateuc i Històrics / Profetes | Introducció a l'Antic Testament |
| Sinòptics i Fets dels apòstols / Cartes apost./ Escrits de Joan | Introducció al Nou Testament |
| Moral social / Moral de l'amor i de la sexualitat | Moral fonamental |
| Síntesi teològica | La totalitat d'assignatures |

3.5. Relació d'assignatures: descripció, temari, avaluació, bibliografia

Es va editar un llibre (índex) amb la descripció, el programa, la bibliografia i el sistema d'avaluació de cadascuna de les assignatures dels plans d'estudis de Batxillerat i Màster en Ciències Religioses. El podeu demanar gratuïtament. (Encara que no estigui absolutament actualitzat, serveix com a referència.)

Les fitxes de les assignatures s'actualitzen a la plana web: <http://www.irellleida.com> (menú de la dreta: Índex d'assignatures)

NORMATIVA ACADÈMICA DE BATXILLERAT I DE MÀSTER (ISCR-IREL)

4.1. Qui pot ser alumne de l'Institut de Recerca i Estudis Religiosos?

Tota persona que vulgui aprofundir i reflexionar a partir dels cursos, seminaris i conferències que l'IREL ofereix i es matriculi degudament, ja sigui en els cursos institucionals o en els que es fan en col·laboració amb altres centres o instituts.

Principals destinataris:

- Estudiants universitaris interessats en l'estudi de la Teologia.
- Catequistes o responsables de grups, moviments o serveis de parròquies i comunitats cristianes que vulguin aprofundir en l'estudi de la Teologia i els continguts de la fe.
- Els religiosos i religioses que vulguin aprofundir en, i reflexionar sobre, allò que viuen i volen transmetre.
- El professorat de religió de primària i secundària.
- Diaques permanents.
- Agents de Pastoral.
- Animadors de Comunitat.

4.2. Tipus d'alumnes

Ordinaris:

Són aquells que es matriculen a la totalitat de les matèries o alguna assignatura d'un curs, amb els requisits exigits per la legislació civil per a l'accés als estudis universitaris, i aspiren a obtenir el títol de "Batxillerat en Ciències Religioses" o de "Màster en Ciències Religioses".

Extraordinaris

Són aquells que, sense tenir els requisits exigits per la legislació civil per a l'accés als estudis universitaris, es matriculen i assisteixen als estudis previstos en alguna o la totalitat de les matèries d'un curs. Poden obtenir un certificat d'assistència per part de l'IREL-ISCR de les matèries fetes.

Oients

Són aquells que es matriculen a totes o algunes assignatures sense passar les proves d'avaluació.

Convidats

Són aquells que es matriculen amb els requisits exigits per la legislació vigent pel que fa a l'accés als estudis universitaris, però no aspiren a obtenir cap títol acadèmic dels que atorga l'Institut. En assistir i superar les proves corresponents se'ls podrà certificar les matèries cursades per a un eventual reconeixement en un altre Institut, Centre universitari, o l'obtenció de la DECA atorgat per la Conferència Episcopal Espanyola.

4.3. Titulacions d'accés als estudis de grau/batxillerat en ciències religioses, com a alumne ordinari

Es podrà accedir als estudis universitaris de Batxillerat en Ciències Religioses a partir de les següents titulacions:

- Graduat, qualsevol modalitat
- Cicles Formatius de Grau Superior
- Formació Professional de Segon Grau o estudis equivalents
- Batxillerat (títol LOGSE)
- A través de la superació de les proves d'accés a la universitat per a majors de 25, 40 o 45 anys de la Facultat de Teologia de Catalunya.

4.4. Accés a la universitat, estudis de teologia, per a persones majors de 25, 40 i 45 anys

La Facultat de Teologia de Catalunya és qui convoca les proves per a majors de 25, 40 i 45 anys. Tenim la normativa a la vostra disposició. Per exemple, les proves de majors de 45 anys es fan en dos dies, un a Lleida i un a Barcelona, i inclouen comentaris de text en català i castellà i una entrevista oral.

4.5. Procés, dates i requisits per a la matriculació

PER ALS ALUMNES DE PRIMERA MATRICULACIÓ:

Alumnes ordinaris:

- fotocòpia del certificat d'estudis cursats anteriorment, que donin accés a la universitat
- 2 fotografies
- fotocòpia del DNI
- full de matrícula degudament omplert
- resguard d'haver satisfet les taxes acadèmiques corresponents
- llibre de família o carnet de família nombrosa, si es demana reducció de taxes per família nombrosa

Alumnes extraordinaris i oients

- 2 fotografies
- fotocòpia del DNI
- full de matrícula degudament omplert
- resguard d'haver satisfet les taxes acadèmiques corresponents
- llibre de família o carnet de família nombrosa, si es demana reducció de taxes per família nombrosa

Alumnes convidats:

- fotocòpia del certificat de matrícula d'estudis que correspongui a una facultat universitària o títol (o resguard) en alguns casos de la DECA
- 2 fotografies
- fotocòpia del DNI
- full de matrícula degudament omplert
- resguard d'haver satisfet les taxes acadèmiques corresponents
- llibre de família o carnet de família nombrosa, si es demana reducció de taxes per família nombrosa

PER ALS ALUMNES QUE JA HAN ESTAT MATRICULATS EL CURS ANTERIOR:

- full de matrícula degudament omplert
- resguard d'haver satisfet les taxes acadèmiques corresponents

Període de matriculació:

Primer període: de l'1 al 30 de setembre de 2020

Segon període: del 8 de febrer al 19 de febrer de 2021

Horari: de 10:00 a 13:00, de dilluns a divendres, i de 17:00 a 20:00 h, de dilluns a dijous.

4.6. Avaluacions

Els alumnes amb la corresponent matrícula i complerta l'escolaritat, tenen dret a ser avaluats en dues convocatòries per curs acadèmic:

- Assignatures del primer semestre: 1a convocatòria al FEBRER i 2a convocatòria al SETEMBRE
- Assignatures del segon semestre: 1a convocatòria al JUNY i 2a convocatòria al SETEMBRE.

Els terminis per al lliurament de treballs, a Secretaria, o directament al professor, són:

- 26 de febrer de 2021, a les 19:00 h.
- 30 de juny de 2021, a les 19:00 h.
- 08 de setembre de 2021, a les 19:00 h.

Ni Secretaria ni el professor/a acceptarà cap treball després d'aquestes dates.

4.7. Taxes acadèmiques

| | |
|--|-------------------|
| Matrícula curs complet Batxillerat | 750 € |
| Matrícula un semestre Batxillerat | 400 € |
| Crèdits o ECTS solts de Batxillerat | 30 € |
| Matrícula curs complet de màster | 550 € |
| Matrícula un semestre màster | 300 € |
| Matrícula de DECA | 30 €/ crèdit |
| Crèdits solts de màster | 30 € |
| Convalidació | 15 € |
| Certificacions: | |
| - curs complet | 15 € |
| - estudis complets | 20 € |
| - Certificat DECA | 15 € |
| - Altres certificats | 5 € |
| Certificat de Batxillerat | 50 € |
| Títol de Grau en Ciències Religioses (taxes FTC) | 135 € |
| Títol de Màster en Ciències Religioses (taxes FTC) | 175 € |
| Gestió dels títols | 50 € |
| Inscripció de la tesina | 200 € |
| Jubilats (=>65 anys) (només matrícula) | 50 % de descompte |
| Família nombrosa (només matrícula) | 50 % de descompte |

4.8. Normativa per a la tesina de màster

Objectius de la tesina:

Amb la tesina, l'estudiant ha d'assolir dos objectius diferenciats: un de metodològic i l'altre de contingut. En el vessant metodològic, la tesina ha de seguir el mètode teològic, amb rigor en els diferents passos i precisió en l'expressió. Pel que fa al contingut, ha de demostrar el coneixement i l'aprofundiment de la qüestió tractada. No es tracta, però, d'un treball d'investigació que faci una contribució concreta al progrés del coneixement, atès que aquesta és la finalitat de la tesi doctoral.

A. Director de la tesina:

La tesina es pot començar a partir del segon any de l'estudiant en el cicle de màster. L'estudiant es posarà en contacte amb la vicedirectora de l'ISCR i conjuntament proposaran un tema i un director/-a per a la tesina. Els directors o directores de tesina seran professors de l'IREL, llevat de casos especials autoritzats per la vicedirectora de l'ISCR qui podria addicionalment nomenar un codirector que fos del cos de professors de l'ISCR. La vicedirectora de l'ISCR serà l'encarregada de contactar amb el professor/-a proposat, decidir finalment sobre la viabilitat del projecte i comunicar-ho a l'estudiant. En cas de viabilitat, l'estudiant presentarà a Secretaria una sol·licitud adreçada a la vicedirectora de l'ISCR amb el títol i un esquema provisional de la tesina, signat per l'estudiant i amb el vistiplau del director/a de la tesina. Amb aquesta sol·licitud s'inicia el tràmit de formalització de la matrícula.

B. Tema:

El tema de la tesina pot versar sobre qualsevol àrea dels estudis del màster i batxillerat. La tesina ha de tenir, com a mínim, 50 pàgines sense comptar la introducció, la bibliografia i les notes, tot mantenint-se sempre en els límits de treball de segon cicle (recomanació de no sobrepassar les 100 pàgines). L'estudiant lliurarà a Secretaria quatre exemplars del seu treball. La lectura pública de la tesina tindrà lloc en el termini mínim de 20 dies i màxim de 2 mesos a comptar des del seu lliurament (els mesos de juliol i agost no computen).

C. Tribunal:

La tesina serà avaluada per un tribunal format, com a mínim, pel director/a de la tesina i per un altre professor/a designat per l'equip directiu de l'ISCR. Els membres del tribunal donaran, amb anterioritat

a la lectura pública de la tesina, l'informe sobre la tesina lliurada i la qualificació que assignen al treball escrit.

D. Qualificacions:

La qualificació de la tesina serà la mitjana aritmètica de la puntuació del treball escrit i la de la defensa oral. Aquesta serà la que figurarà en el certificat d'estudis com a nota de l'examen comprensiu.

E. Terminis:

En cap cas es podrà procedir a la lectura de la tesina sense haver superat totes les assignatures del màster. La matrícula dona dret a presentar-la en el termini de 24 mesos. Si passats aquests 24 mesos l'estudiant no l'ha presentada, caldrà lliurar una instància al director de l'ISCR sol·licitant pròrroga i abonar novament l'import de la matrícula en cas de concessió de la pròrroga.

4

4.9. Convalidacions

Qui desitgi que li sigui convalidada alguna assignatura per haver-la cursat amb anterioritat en un altre centre, haurà d'adreçar una sol·licitud al cap d'estudis de l'ISCR-IREL durant el període de matriculació (vegeu apartat 4.5.) i adjuntar els certificats acadèmics acreditatius, amb la qualificació, el nombre de crèdits i el programa de l'assignatura.

Els certificats de convalidació es recolliran a Secretaria.

Existeixen també convalidacions entre matèries del programa d'Agents de Pastoral i de Batxillerat.

HORARIS DEL CENTRE, DELS SERVEIS I DE LES CLASSES DE BATXILLERAT, MÀSTER I DECA

- 5.1. Horaris de les classes**
De 18:30 a 19:00 h, tutories personalitzades
De 19:00 a 21:30 h, classe en grup.
- 5.2. Horari de direcció**
Dimecres, de 19:00 a 20:30 h.
- 5.3. Horari de Secretaria i atenció a l'alumnat**
De 10:00 a 13:00 h, de dilluns a divendres
de 17:00 a 20:00 h, de dilluns a dijous
- 5.4. Horari de cap d'estudis**
Dimarts, de 19:30 a 20:30 h.
- 5.5. Horari de la vicedirectora**
Hores a convenir.
- 5.6. Horaris de les assignatures**
Vegeu els fulls següents. La data de la columna de l'esquerra
correspon al dilluns de la setmana de la fila.

5.6.1. Calendari d'assignatures de batxillerat (2020/2021)

PRIMER SEMESTRE

| Setmana | Dilluns | Dimarts | Dimecres | Dijous | Divendres | Dissabte |
|------------|--------------|-------------------|---------------------|------------------------|-----------------------------------|------------------|
| 07/09/2020 | | Nou Testament | Introd. teologia | Antic testament | Diada | 12/09/2020 |
| 14/09/2020 | Sinòptics | Nou Testament | Introd. teologia | Antic testament | Pedagogia Religió | 19/09/2020 |
| 21/09/2020 | Sinòptics | Nou Testament | Introd. teologia | Antic testament | Pedagogia Religió | 26/09/2020 |
| 28/09/2020 | Pont | St. Miquel | Introd. teologia | Antic testament | Pedagogia Religió | 03/10/2020 |
| 05/10/2020 | Sinòptics | <i>Món obrer</i> | Introd. teologia | Antic testament | Pedagogia Religió | 10/10/2020 |
| 12/10/2020 | Pilar | Nou Testament | Introd. teologia | <i>Lliçó inaugural</i> | Pedagogia Religió | Introd. Teologia |
| 19/10/2020 | Sinòptics | Nou Testament | Introd. teologia | Antic testament | Pedagogia Religió | 24/10/2020 |
| 26/10/2020 | Sinòptics | Nou testament | Introd. teologia | Antic testament | Pedagogia Religió | 31/10/2020 |
| 02/11/2020 | Sinòptics | Nou testament | Introd. teologia | Teologia fonamental | Pedagogia Religió | 07/11/2020 |
| 09/11/2020 | Sinòptics | Nou testament | Introd. teologia | <i>Conferència</i> | Pedagogia Religió | 14/11/2020 |
| 16/11/2020 | Sinòptics | Sinòptics | Teologia fonamental | Antic testament | Pedagogia Religió | 21/11/2020 |
| 23/11/2020 | Sinòptics | Nou testament | Teologia fonamental | Antic testament | | 28/11/2020 |
| 30/11/2020 | Sinòptics | | Teologia fonamental | Antic testament | <i>Anàlisi currículum Religió</i> | 05/12/2020 |
| 07/12/2020 | Pont | Immaculada | <i>ERE</i> | <i>Conferència</i> | <i>Anàlisi currículum Religió</i> | 12/12/2020 |
| 14/12/2020 | Sinòptics | | <i>ERE</i> | Teologia fonamental | <i>Anàlisi currículum Religió</i> | 19/12/2020 |
| 21/12/2020 | Sinòptics | | Nadal | Nadal | Nadal | 26/12/2020 |
| 28/12/2020 | Nadal | Nadal | Nadal | Nadal | Nadal | 02/01/2021 |
| 04/01/2021 | Nadal | Nadal | Reis | Teologia fonamental | <i>Anàlisi currículum Religió</i> | 09/01/2021 |
| 11/01/2021 | Sinòptics | Pentateuc | <i>ERE</i> | <i>Conferència</i> | <i>Anàlisi currículum Religió</i> | 16/01/2021 |
| 18/01/2021 | Pentateuc | Pentateuc | <i>ERE</i> | Teologia fonamental | Ecumenisme | 23/01/2021 |
| 25/01/2021 | Pentateuc | Pentateuc | <i>ERE</i> | Teologia fonamental | Ecumenisme | 30/01/2021 |
| 01/02/2021 | Pentateuc | Pentateuc | <i>ERE</i> | Teologia fonamental | Ecumenisme | 06/02/2021 |
| 08/02/2021 | Pentateuc | Pentateuc | <i>ERE</i> | <i>Conferència</i> | Ecumenisme | 13/02/2021 |

SEGON SEMESTRE

| <i>Setmana</i> | <i>Dilluns</i> | <i>Dimarts</i> | <i>Dimecres</i> | <i>Dijous</i> | <i>Divendres</i> | <i>Dissabte</i> |
|----------------|---------------------|---------------------|---------------------|---------------------|------------------|-----------------|
| 15/02/2021 | | | | | Ecumenisme | 20/02/2021 |
| 22/02/2021 | Cartes apostòliques | Eclesiologia | Teologia espiritual | Teologia fonamental | Cristologia | 27/02/2021 |
| 01/03/2021 | Cartes apostòliques | Eclesiologia | Teologia espiritual | Teologia fonamental | Cristologia | 06/03/2021 |
| 08/03/2021 | Cartes apostòliques | Eclesiologia | Teologia espiritual | <i>Conferència</i> | Cristologia | 13/03/2021 |
| 15/03/2021 | Cartes apostòliques | Eclesiologia | Teologia espiritual | Teologia fonamental | Cristologia | 20/03/2021 |
| 22/03/2021 | Cartes apostòliques | Eclesiologia | Teologia espiritual | Teologia fonamental | Cristologia | 27/03/2021 |
| 29/03/2021 | Pasqua | Pasqua | Pasqua | Pasqua | Pasqua | 03/04/2021 |
| 05/04/2021 | Pasqua | Eclesiologia | Teologia espiritual | <i>Conferència</i> | Cristologia | 10/04/2021 |
| 12/04/2021 | Cartes apostòliques | Eclesiologia | Teologia espiritual | Misteri de Déu | Cristologia | 17/04/2021 |
| 19/04/2021 | Cartes apostòliques | Eclesiologia | Teologia espiritual | Misteri de Déu | Cristologia | 24/04/2021 |
| 26/04/2021 | Cartes apostòliques | Eclesiologia | Teologia espiritual | Misteri de Déu | Cristologia | 01/05/2021 |
| 03/05/2021 | Cartes apostòliques | Eclesiologia | Teologia espiritual | Misteri de Déu | Cristologia | 08/05/2021 |
| 10/05/2021 | Pont | St. Anastasi | Síntesi teològica | Misteri de Déu | Cristologia | 15/05/2021 |
| 17/05/2021 | Cartes apostòliques | Eclesiologia | Síntesi teològica | Misteri de Déu | Cristologia | 22/05/2021 |
| 24/05/2021 | Mariologia | Eclesiologia | Síntesi teològica | Misteri de Déu | Cristologia | 29/05/2021 |
| 31/05/2021 | Mariologia | Eclesiologia | Síntesi teològica | Misteri de Déu | Cristologia | 05/06/2021 |
| 07/06/2021 | Mariologia | Eclesiologia | Síntesi teològica | Misteri de Déu | Cristologia | 12/06/2021 |
| 14/06/2021 | Mariologia | Eclesiologia | Síntesi teològica | Misteri de Déu | | 19/06/2021 |
| 21/06/2021 | Mariologia | | | St. Joan | | 26/06/2021 |

5.6.2. Calendari d'assignatures de màster (2020/2021)

PRIMER SEMESTRE

| Setmana | Dilluns | Dimarts | Dimecres | Dijous | Divendres | Dissabte |
|------------|---------------------|-----------------------|--------------------------|------------------------|--------------|------------|
| 07/09/2020 | | | | | Diada | 12/09/2020 |
| 14/09/2020 | | Fe i cultura | Hist. Església Catalunya | | | 19/09/2020 |
| 21/09/2020 | | Fe i cultura | Hist. Església Catalunya | | | 26/09/2020 |
| 28/09/2020 | Pont | St. Miquel | Hist. Església Catalunya | | | 03/10/2020 |
| 05/10/2020 | Mitjans comunicació | <i>Món obrer</i> | Fe i cultura | | | 10/10/2020 |
| 12/10/2020 | Pilar | Fe i cultura | Hist. Església Catalunya | <i>Lliçó inaugural</i> | | 17/10/2020 |
| 19/10/2020 | Mitjans comunicació | Fe i cultura | Hist. Església Catalunya | | | 24/10/2020 |
| 26/10/2020 | Mitjans comunicació | Ciència i fe | Hist. Església Catalunya | | | 31/10/2020 |
| 02/11/2020 | Mitjans comunicació | Ciència i fe | Hist. Església Catalunya | | | 07/11/2020 |
| 09/11/2020 | Mitjans comunicació | Ciència i fe | Hist. Església Catalunya | <i>Conferència</i> | | 14/11/2020 |
| 16/11/2020 | Mitjans comunicació | Ciència i fe | Hist. Església Catalunya | | | 21/11/2020 |
| 23/11/2020 | Mitjans comunicació | | Hist. Església Catalunya | | | 28/11/2020 |
| 30/11/2020 | Mitjans comunicació | | | | | 05/12/2020 |
| 07/12/2020 | Pont | Immaculada | <i>ERE</i> | <i>Conferència</i> | | 12/12/2020 |
| 14/12/2020 | Mitjans comunicació | | <i>ERE</i> | | | 19/12/2020 |
| 21/12/2020 | Mitjans comunicació | | Nadal | Nadal | Nadal | 26/12/2020 |
| 28/12/2020 | Nadal | Nadal | Nadal | Nadal | Nadal | 02/01/2021 |
| 04/01/2021 | Nadal | Nadal | Reis | Litúrgia i pastoral | | 09/01/2021 |
| 11/01/2021 | | Teologia de la missió | <i>ERE</i> | <i>Conferència</i> | | 16/01/2021 |
| 18/01/2021 | | Teologia de la missió | <i>ERE</i> | Litúrgia i pastoral | | 23/01/2021 |
| 25/01/2021 | | Teologia de la missió | <i>ERE</i> | Litúrgia i pastoral | | 30/01/2021 |
| 01/02/2021 | | Teologia de la missió | <i>ERE</i> | Litúrgia i pastoral | | 06/02/2021 |
| 08/02/2021 | | Teologia de la missió | <i>ERE</i> | <i>Conferència</i> | | 13/02/2021 |

SEGON SEMESTRE

| <i>Setmana</i> | <i>Dilluns</i> | <i>Dimarts</i> | <i>Dimecres</i> | <i>Dijous</i> | <i>Divendres</i> | <i>Dissabte</i> |
|----------------|----------------|-----------------------|---------------------|---------------------|------------------|-----------------|
| 15/02/2021 | | | | | | 20/02/2021 |
| 22/02/2021 | | Teologia de la missió | Matrimoni i família | Litúrgia i pastoral | | 27/02/2021 |
| 01/03/2021 | | Teologia de la missió | Matrimoni i família | Litúrgia i pastoral | | 06/03/2021 |
| 08/03/2021 | | Teologia de la missió | Matrimoni i família | <i>Conferència</i> | | 13/03/2021 |
| 15/03/2021 | | Teologia de la missió | Matrimoni i família | Litúrgia i pastoral | | 20/03/2021 |
| 22/03/2021 | | Teologia de la missió | Matrimoni i família | Litúrgia i pastoral | | 27/03/2021 |
| 29/03/2021 | Pasqua | Pasqua | Pasqua | Pasqua | Pasqua | 03/04/2021 |
| 05/04/2021 | Pasqua | Diàleg interreligiós | Matrimoni i família | <i>Conferència</i> | | 10/04/2021 |
| 12/04/2021 | | Diàleg interreligiós | Matrimoni i família | Litúrgia i pastoral | | 17/04/2021 |
| 19/04/2021 | | Diàleg interreligiós | Matrimoni i família | Litúrgia i pastoral | | 24/04/2021 |
| 26/04/2021 | | Diàleg interreligiós | Matrimoni i família | | | 01/05/2021 |
| 03/05/2021 | | Diàleg interreligiós | Matrimoni i família | | | 08/05/2021 |
| 10/05/2021 | Pont | St. Anastasi | | Ciència i fe | | 15/05/2021 |
| 17/05/2021 | | Diàleg interreligiós | | Ciència i fe | | 22/05/2021 |
| 24/05/2021 | | Diàleg interreligiós | | Ciència i fe | | 29/05/2021 |
| 31/05/2021 | | Diàleg interreligiós | | Ciència i fe | | 05/06/2021 |
| 07/06/2021 | | Diàleg interreligiós | | Ciència i fe | | 12/06/2021 |
| 14/06/2021 | | Diàleg interreligiós | | Ciència i fe | | 19/06/2021 |
| 21/06/2021 | | | | St. Joan | | 26/06/2021 |

5.6.3. Crèdits optatius 2020/2021

PRIMER SEMESTRE

| Setmana | Dilluns | Dimarts | Dimecres | Dijous | Divendres | Dissabte |
|------------|--|-------------------|--------------|------------------------|--|-------------------------|
| 07/09/2020 | | | | | Diada | 12/09/2020 |
| 14/09/2020 | | | | | | 19/09/2020 |
| 21/09/2020 | <i>Grec Bíblic II</i> | | | | | 26/09/2020 |
| 28/09/2020 | Pont | St. Miquel | | | <i>Eines Tesina I</i> | 03/10/2020 |
| 05/10/2020 | <i>Grec Bíblic II</i> | <i>Món obrer</i> | | | | 10/10/2020 |
| 12/10/2020 | Pilar | | | <i>Lliçó inaugural</i> | | 17/10/2020 |
| 19/10/2020 | <i>Grec Bíblic II</i> | | | | | 24/10/2020 |
| 26/10/2020 | | | | | | 31/10/2020 |
| 02/11/2020 | <i>Grec Bíblic II</i> | | | | | 07/11/2020 |
| 09/11/2020 | | | | <i>Conferència</i> | | 14/11/2020 |
| 16/11/2020 | <i>Grec Bíblic II</i> | | | | | 21/11/2020 |
| 23/11/2020 | | | | | <i>Sem. Franciscans</i> <i>Eines Tesina I</i> | <i>Sem. Franciscans</i> |
| 30/11/2020 | | | | | <i>Anàlisi currículum Religió</i> | 05/12/2020 |
| 07/12/2020 | Pont | Immaculada | <i>ERE</i> | <i>Conferència</i> | <i>Anàlisi currículum Religió</i> | 12/12/2020 |
| 14/12/2020 | <i>Grec Bíblic II</i> | | <i>ERE</i> | | <i>Anàlisi currículum Religió</i> | 19/12/2020 |
| 21/12/2020 | | | Nadal | Nadal | Nadal | 26/12/2020 |
| 28/12/2020 | Nadal | Nadal | Nadal | Nadal | Nadal | 02/01/2021 |
| 04/01/2021 | Nadal | Nadal | Reis | | <i>Anàlisi currículum Religió</i> | 09/01/2021 |
| 11/01/2021 | <i>Grec Bíblic II</i> | | <i>ERE</i> | <i>Conferència</i> | <i>Anàlisi currículum Religió</i> | 16/01/2021 |
| 18/01/2021 | | | <i>ERE</i> | | | 23/01/2021 |
| 25/01/2021 | <i>Grec Bíblic II</i> <i>Eines Tesina I</i> | | <i>ERE</i> | | | 30/01/2021 |
| 01/02/2021 | | | <i>ERE</i> | | | 06/02/2021 |
| 08/02/2021 | <i>Grec Bíblic II</i> | | <i>ERE</i> | <i>Conferència</i> | | 13/02/2021 |

SEGON SEMESTRE

| Setmana | Dilluns | Dimarts | Dimecres | Dijous | Divendres | Dissabte |
|----------------|-----------------------|---------------------|-----------------|--------------------|---------------------------|---------------------------|
| 15/02/2021 | | | | | | 20/02/2021 |
| 22/02/2021 | <i>Grec Biblic II</i> | | | | | 27/02/2021 |
| 01/03/2021 | | | | | <i>Jornades filosofia</i> | <i>Jornades filosofia</i> |
| 08/03/2021 | <i>Grec Biblic II</i> | | | <i>Conferència</i> | <i>Atri dels gentils</i> | 13/03/2021 |
| 15/03/2021 | | | | | <i>Eines Tesina I</i> | 20/03/2021 |
| 22/03/2021 | <i>Grec Biblic II</i> | | | | | 27/03/2021 |
| 29/03/2021 | Pasqua | Pasqua | Pasqua | Pasqua | Pasqua | 03/04/2021 |
| 05/04/2021 | Pasqua | | | <i>Conferència</i> | | 10/04/2021 |
| 12/04/2021 | <i>Grec Biblic II</i> | | | | | 17/04/2021 |
| 19/04/2021 | | | | | | 24/04/2021 |
| 26/04/2021 | <i>Grec Biblic II</i> | | | | <i>Eines Tesina I</i> | 01/05/2021 |
| 03/05/2021 | <i>Grec Biblic II</i> | | | | | 08/05/2021 |
| 10/05/2021 | Pont | St. Anastasi | | | | 15/05/2021 |
| 17/05/2021 | | | | | | 22/05/2021 |
| 24/05/2021 | <i>Grec Biblic II</i> | | | | | 29/05/2021 |
| 31/05/2021 | | | | | | 05/06/2021 |
| 07/06/2021 | | | | | | 12/06/2021 |
| 14/06/2021 | <i>Grec Biblic II</i> | | | | | 19/06/2021 |
| 21/06/2021 | | | | St. Joan | | 26/06/2021 |

DEPARTAMENT DE PASTORAL APLICADA (DPA)

“Mossèn Bonaventura Pelegrí”

Coordinadora Departament: Montserrat Sánchez García

6.1. Programa de formació d'agents de pastoral per a la missió

La Diòcesi de Lleida es fa ressò de la recomanació del Papa Joan Pau II “que s'impulsi tots els batejats i confirmats a prendre consciència de la pròpia responsabilitat en la participació activa en la vida eclesial” (NMI 46). El 28 de novembre de 2001, el Sr. Bisbe signa el decret de creació del DPA i n'encomana l'organització a l'IREL. El seu objectiu és impartir adequada formació teològica, pastoral, espiritual i psicopedagògica a persones cristianes majors d'edat que se sentin cridades a exercir el ministeri d'Agent Pastoral (AP) en les comunitats eclesials existents en la diòcesi.

Aquest curs 2020/2021 no s'ofereix formació específica d'agent de pastoral sinó que es deixa oberta la participació en aquells cursos i seminaris que els AP (i els aspirants) considerin escaients.

6.2 Programa de formació d'animadors de comunitat parroquial

6.2.1. Objectius

Formar degudament persones laiques que vulguin posar-se a disposició del Sr. Bisbe per a ser nomenades “animadores de comunitat parroquial”.

6.2.2. Condicions

Haver acabat els cursos d'agent de pastoral, batxillerat o màster en Ciències Religioses i ser presentat per una comunitat parroquial o un moviment cristià.

6.2.3. Matèries del curs

Els continguts que es treballaran en aquesta formació estaran agrupats en 3 blocs:

- A. Dimensió espiritual
- B. Maduresa personal
- C. Lideratge i tasques pastorals

6.2.4. Durada de la formació

DOS CURSOS

- 1. Formació teòrica-pràctica
- 2. Acompanyament individual i grupal

6.2.5. Calendari d'Animadors de Comunitat (1r curs)

| ANIMADORS DE COMUNITAT | | |
|------------------------|---|----------------------------------|
| Data | Matèria | Professorat |
| 26-09-2020 | Lideratge pastoral | Margarida Llop |
| 17-10-2020 | Maduresa personal | Mònica Cabezuolo |
| 07-11-2020 | Dimensió espiritual | Xavier Navarro |
| 28-11-2020 | Dimensió espiritual | Montse Sánchez |
| 12-12-2020 | Dimensió espiritual, escolta, acompanyament | Michele Valson |
| 09-01-2021 | Tasques Pastorals | Manel Mercadé |
| 30-01-2021 | Tasques Pastorals | Dolors Queralt |
| 20-02-2021 | Lideratge pastoral | Carles Sanmartín |
| 13-03-2021 | Tasques Pastorals | Francesc Domènech |
| 10-04-2021 | Maduresa personal | Mònica Cabezuolo |
| 08-05-2021 | Dimensió espiritual | Victor Martínez |
| 29-05-2021 | Maduresa personal | |
| 05/06/2021 | Valoració del curs | Xavier Navarro Montse Sánchez |

Horari: dissabtes de 10:00 a 12:00 h

Lloc: IREL

6.2.6. Formació Permanent dels Animadors de Comunitat

| L'animació bíblica de la Pastoral | | |
|-----------------------------------|---------------------------------|-----------------|
| 21-11-2020 | Introducció al curs | Montse Sánchez |
| 12-12-2020 | Animació bíblica de la Pastoral | Xavier Navarro |
| 16-01-2021 | Animació bíblica de la Pastoral | Victor Martínez |
| 20-02-2021 | Animació bíblica de la Pastoral | Assumpció Solà |
| 20-03-2021 | Animació bíblica de la Pastoral | Victor Martínez |

Horari: dissabte de 10:00 a 12:00 h

Lloc: IREL

DECA (2020-2021)

La DECA (Declaració Eclesiàstica de Competència Acadèmica) —abans DEI— és una titulació que atorga la Conferència Episcopal Espanyola per tal de donar classe de religió dins l'ensenyament obligatori a primària en centres públics i centres concertats de tot Espanya.

En tot cas, és el delegat d'Ensenyament de cada bisbat qui proposa, segons barems d'estricta objectivitat, a la Delegació de la Generalitat de Catalunya on estigui el bisbat els nous professors de religió per a cobrir llocs vacants. Sense aquesta proposta, la Delegació d'Educació de la Generalitat no pot fer cap nou nomenament.

L'IREL, en conveni amb la Facultat de Ciències de l'Educació, només s'encarrega dels aspectes universitaris i de l'expedició de certificats acadèmics.

7.1. Estudis per a la DECA d'infantil i primària

S'han de cursar 24 ECTS distribuïts en 4 blocs de 6 ECTS cadascun, que segueixen els continguts definits per la Conferència Episcopal Espanyola:

- Bloc I. Religió, cultura i valors (estudiants UdL), o Introducció a la teologia (per graduats) (6 ECTS)
- Bloc II. El missatge cristià (6 ECTS)
- Bloc III. L'Església, els sagraments i la moral (6 ECTS)
- Bloc IV. Pedagogia i didàctica de la religió a l'escola (6 ECTS)

- Aquest curs 2020/2021 no s'oferiran els blocs de la DECA que no arribin a un mínim de 10 alumnes matriculats.
- La matrícula al bloc de DECA I (Introducció a la Teologia) a l'IREL està reservada a persones amb el Grau en Educació Infantil o Primària acabat.

IREL - HORARIS DECA INFANTIL I PRIMÀRIA curs 2020/2021

HORARIS DE 19:00 A 21:30 h

PRIMER SEMESTRE

| Setmana | Dilluns | Dimarts | Dimecres | Dijous | Divendres | Dissabte |
|------------|------------------|-------------------|------------------|------------------------|-------------------|------------|
| 07/09/2020 | | | Introd. Teologia | | Diada | 12/09/2020 |
| 14/09/2020 | | | Introd. Teologia | | Pedagogia Religió | 19/09/2020 |
| 21/09/2020 | | | Introd. Teologia | | Pedagogia Religió | 26/09/2020 |
| 28/09/2020 | Pont | St. Miquel | Introd. Teologia | | Pedagogia Religió | 03/10/2020 |
| 05/10/2020 | Missatge cristià | <i>Món obrer</i> | Introd. Teologia | | Pedagogia Religió | 10/10/2020 |
| 12/10/2020 | Pilar | Església | Introd. Teologia | <i>Lliçó inaugural</i> | Pedagogia Religió | 17/10/2020 |
| 19/10/2020 | Missatge cristià | Església | Introd. Teologia | | Pedagogia Religió | 24/10/2020 |
| 26/10/2020 | Missatge cristià | Església | Introd. Teologia | | Pedagogia Religió | 31/10/2020 |
| 02/11/2020 | Missatge cristià | Església | Introd. Teologia | | Pedagogia Religió | 07/11/2020 |
| 09/11/2020 | Missatge cristià | Església | Introd. Teologia | <i>Conferència</i> | Pedagogia Religió | 14/11/2020 |
| 16/11/2020 | Missatge cristià | Sagraments | | | Pedagogia Religió | 21/11/2020 |
| 23/11/2020 | Missatge cristià | Sagraments | | | | 28/11/2020 |
| 30/11/2020 | Missatge cristià | Sagraments | | | Pedagogia Religió | 05/12/2020 |
| 07/12/2020 | Pont | Immaculada | <i>ERE</i> | <i>Conferència</i> | Pedagogia Religió | 12/12/2020 |
| 14/12/2020 | Missatge cristià | Sagraments | <i>ERE</i> | | Pedagogia Religió | 19/12/2020 |
| 21/12/2020 | Missatge cristià | Sagraments | Nadal | Nadal | Nadal | 26/12/2020 |
| 28/12/2020 | Nadal | Nadal | Nadal | Nadal | Nadal | 02/01/2021 |
| 04/01/2021 | Nadal | Nadal | Reis | | Pedagogia Religió | 09/01/2021 |
| 11/01/2021 | Missatge cristià | Moral | <i>ERE</i> | <i>Conferència</i> | Pedagogia Religió | 16/01/2021 |
| 18/01/2021 | Missatge cristià | Moral | <i>ERE</i> | | | 23/01/2021 |
| 25/01/2021 | Missatge cristià | Moral | <i>ERE</i> | | | 30/01/2021 |
| 01/02/2021 | Missatge cristià | Moral | <i>ERE</i> | | | 06/02/2021 |
| 08/02/2021 | Missatge cristià | Moral | <i>ERE</i> | <i>Conferència</i> | | 13/02/2021 |

7

SEGON SEMESTRE

| <i>Setmana</i> | <i>Dilluns</i> | <i>Dimarts</i> | <i>Dimecres</i> | <i>Dijous</i> | <i>Divendres</i> | <i>Dissabte</i> |
|----------------|----------------|---------------------|-----------------|--------------------|------------------|-----------------|
| 15/02/2021 | | | | | | 20/02/2021 |
| 22/02/2021 | | | | | | 27/02/2021 |
| 01/03/2021 | | | | | | 06/03/2021 |
| 08/03/2021 | | | | <i>Conferència</i> | | 13/03/2021 |
| 15/03/2021 | | | | | | 20/03/2021 |
| 22/03/2021 | | | | | | 27/03/2021 |
| 29/03/2021 | Pasqua | Pasqua | Pasqua | Pasqua | Pasqua | 03/04/2021 |
| 05/04/2021 | Pasqua | | | <i>Conferència</i> | | 10/04/2021 |
| 12/04/2021 | | | | | | 17/04/2021 |
| 19/04/2021 | | | | | | 24/04/2021 |
| 26/04/2021 | | | | | | 01/05/2021 |
| 03/05/2021 | | | | | | 08/05/2021 |
| 10/05/2021 | Pont | St. Anastasi | | | | 15/05/2021 |
| 17/05/2021 | | | | | | 22/05/2021 |
| 24/05/2021 | | | | | | 29/05/2021 |
| 31/05/2021 | | | | | | 05/06/2021 |
| 07/06/2021 | | | | | | 12/06/2021 |
| 14/06/2021 | | | | | | 19/06/2021 |
| 21/06/2021 | | | | St. Joan | | 26/06/2021 |

7.2. Estudis per a la DECA de secundària (ESO i batxillerat)

- Si s'és llicenciat o es té un grau civil, en qualsevol especialitat, s'han de fer tres cursos sencers de la carrera a l'ISCR (180 ECTS —Batxiller en Ciències Religioses— vegeu horaris generals).
- Si es té accés a la universitat, sense cap titulació universitària, s'ha de fer la carrera del Màster en Ciències Religioses a l'IREL (300 ECTS, vegeu horaris generals dels cursos de Batxillerat-Màster).

* En ambdós casos cal haver inclòs un mínim de 18 ECTS d'assignatures de Pedagogia i Didàctica de la Religió Catòlica (com els tres cursos d'ERE-Ensenyament Religiós a l'Escola, Pedagogia de la Religió, Anàlisi del Currículum de Religió, Psicologia de la Religió, Curs ICE-UdL, etc).

Per a més informació truqueu al 973281538, pregunteu a secretaria o a <irelleida@gmail.com>.

DESCRIPCIÓ DE LES MATÈRIES I DELS CURSOS OPTATIUS

8.1. Cicle de conferències: “La interioritat”

Som en temps de la interioritat, del creixement personal, de la recerca interior. Temps que valorem mirar cap endins, també. Sabem que la superficialitat no ens aporta felicitat. Sabem que l'aparença ens allunya de l'autenticitat i aquesta és imprescindible per ser feliços. Però sabem què vol dir la interioritat? Sabem a què es refereix?

Amb aquest cicle us invitem a aproximar-nos-hi, des de la reflexió i des de l'experiència.

Coordinació: Juanjo Ardanuy, Joan Busqueta, David Jou, Josep Maria Forné, Manel Mercadé i Ramon Prat

Horari: totes les sessions a les 18:30

Lloc: La Lliçó inaugural a l'edifici Rectorat de la UdL. Les tres següents a l'IREL. Les tres darreres a l'Aula Magna de l'IEI

Col·laboren: Institut d'Estudis Ilerdencs (Diputació de Lleida), Universitat de Lleida, Fundació Joan Maragall i IREL

| | | |
|--|------------------------------|--------------------|
| 15/octubre 2020 Lliçó inaugural Edifici Rectorat UdL | “La interioritat sana” | Joan Viñas |
| 12/novembre/2020 IREL | “Interioritat i comunicació” | Angelina Prenafeta |
| 10/desembre/2020 IREL | “La saviesa interior” | Natàlia Méndez |
| 14/gener/2021 IREL | “Ciència i interioritat” | David Jou |
| 11/febrer/2021 IEI | “Monestir i interioritat” | Conxita Gómez |

| | | |
|------------------|--|-------------|
| 11/març/2021 IEI | “La intimitat ens va fer moderns” | Ferran Sáez |
| 8/abril/2021 IEI | “La interioritat, lloc de trobada amb Déu” | Núria Caum |

Valor acadèmic: 3 ECTS. Entrada lliure.

8.2. Seminari: L'atri dels gentils (humanisme i transcendència). “Europa, d'on vens? on vas?”

Ponents: Manuel Lladonosa i Manuel López

Modera: Montse Sánchez

Lloc: UdL, Edifici del Rectorat (Sala de Juntes, 2a planta)

Data i horari: Divendres 12 de març de 2021, de 18:00 a 21:30 h

Col·laboren: UdL, Secció filosofia IEI, IREL i FJM

Coordinació: Juanjo Ardanuy, Joan Busqueta, David Jou, Josep Maria Forné, Manel Mercadé i Ramon Prat

Valor acadèmic: 1 ECTS. Entrada lliure

8.3. Curs ERE-Ensenyament religiós a l'escola: “El Professor. Persona, professional i creient”

El desenvolupament de les classes consisteix a explicar la tipologia (qualitats, actituds i maneres de fer) del professor com a persona, com a professional i com a creient. També l'acció tutorial del professor de Religió.

Contingut:

- Els agents personals en l'ensenyament i en l'educació
- El professor d'educació: característiques generals i específiques
- El professor com a persona i professional
- El perfil del professor del segle XXI
- El professor de religió del segle XXI
- El professor com a referent de valors, actituds i comportaments

Professora: María del Carmen de Andrés Delgado

Lloc: IREL

Dates: dimecres 09/12/2020, 16/12/2020, 13/01/2021, 20/01/2021, 27/01/2021, 03/02/2021 i 10/02/2021 (7 sessions)

Horari: de 19:00h a 21:30h

Valor acadèmic: 3 ECTS

8.4. XVI Jornades de filosofia moderna

Coordinador: Llic. Josep Maria Forné

Lloc: IEI-Aula Magna

Dates: Divendres 05/03/2021 a la tarda, de 18:00 a 21:00 h, i dissabte 06/03/2021 al matí, de 10:00 a 13:00 h

Objectiu:

La filosofia, i sobretot la moderna, té l'objectiu de donar raons vàlides de com viure amb coherència en els complexos àmbits en què les persones humanes, fràgils i vulnerables, vivim. El llenguatge filosòfic i el diàleg de les idees és una tasca de solidaritat i d'altruisme cap als nostres contemporanis, amb els quals compartim la paraula i l'existència, repensant-la constantment.

Valor acadèmic: 1 ECTS

8.5. Curs: “Anàlisi del Currículum de Religió”

S'estudiaran les competències, els objectius, els continguts i l'avaluació del currículum de religió.

Professor: Llic. Lluís Sallan Abizanda

Dates: divendres; 04/12/2020, 11/12/2020, 18/12/2020, 08/01/2021 i 15/01/2021 (5 sessions)

Horari: de 19:00 a 21:30 h

Valor acadèmic: 2 ECTS

8.6. Seminari Franciscanisme. “800 Anys de franciscanisme seglar. 800 anys construïnt Església”

L'any 2021, l'orde franciscà seglar celebra els 800 anys de la constitució de la seva primera fraternitat. És un bon moment per reflexionar: “d'on venim?, on som? i a on anem? Què vol dir ser franciscà seglar avui?, quins són els nostres reptes?, quin és el nostre paper en l'Església?, què vol dir viure l'Evangeli a l'estil de sant Francesc en el segle XXI?”. Aquest seminari pretén respondre aquestes preguntes, així com presentar a la població en general la nostra identitat franciscana.

Dates: divendres 27 de novembre i dissabte 28 de novembre

Divendres 27 de novembre, de 19:00 h a 21:00 h

L'OFS. Història d'un amor a una espiritualitat

Josep Serra i Sales, Viceministre OFS Catalunya

La situación actual de la OFS, su espiritualidad y su realidad social

Antonio Álvarez, Ministre OFS Espanya

Lloc: IREL

Dissabte 28 de novembre, a les 10:00 h

Valors franciscans

Fidel Florensa

Taula rodona, a les 11:15 h

Josep Serra, Fidel Florensa, Antonio Álvarez, Carles Llompart (ministre OFS Catalunya) i Joaquim Recasens (fraret i assistent de l'OFS Catalunya).

Lloc: Santuari Sant Antoni de Pàdua (frarets)

C/ Vila Antònia, 12 – Lleida

Coordinador: Josep Serra Sales

Valor acadèmic: 1 ECTS

**Els beneficis d'aquest seminari aniran destinats totalment a l'acció social d'ajuda als afectats per la Covid-19.*

8.7. Eines, recursos i mètodes en l'elaboració de la Tesina de Màster I

8

Continguts:

1. Què és la tesina? En què consisteix?
2. Diferents temàtiques i direcció.
3. Metodologia.
4. Redacció, presentació i estructura.
5. Exposició oral.

Professora: Mar Pérez

Dates: 02/10/2020, 27/11/2020, 25/01/2021, 19/03/2021 i 30/04/2021

Tutories personalitzades

Lloc: IREL

Valor acadèmic: 2 ECTS

8.8. Curs Grec Bíblic II. Iniciació a la llengua grega del Nou Testament

Professora: Mar Pérez

Dates: 21/09/2020, 05/10/2020,19/10/2020, 02/11/2020, 16/11/2020, 14/12/2020, 11/01/2021, 25/01/2021, 08/02/2021, 22/02/2021, 08/03/2021, 22/03/2021, 12/04/2021, 26/04/2021, 03/05/2021, 24/05/2021, 14/06/2021. En dilluns.

Horari: de 18:00 a 19:00 h

Lloc: IREL

Valor acadèmic: 3 ECTS

ALTRES ACTIVITATS, COL·LABORACIONS I PARTICIPACIONS

9.1. Curs Aprofundiment bíblic per a religiosos/es i preveres

Professor: Pare Eduardo Sanz (carmelita)

Lloc: IREL

Horari: en dilluns, d'11:00 a 12:30 h

Dates: 26/10/2020

23/11/2020

25/01/2021

22/02/2021

22/03/2021

Curs sense crèdits ECTS

Preu: 50 €

9.2. Jornada “Església i món obrer en aquests moments de crisi”. Als 25 anys del Document POTI

Xerrada organitzada en el marc del 25è aniversari del document “La Pastoral Obrera de tota l'Església”.

Ponent: Francisco Porcar Rebollo. Historiador, diplomad en Ciències Religioses, col·laborador del Departament de Pastoral Obrera de la Conferència Episcopal Espanyola, membre del Grup de Treball de Formació de l'HOAC (Hermandad Obrera de Acción Católica) i militant de la GOAC de Castelló (Germanor Obrera d'Acció Catòlica).

Lloc: IREL

Data i horari: 6 d'octubre de 2020, a les 19:00 h

Sense crèdits ECTS

Entrada lliure

9.3. Altres participacions i col·laboracions

L'IREL participa en l'Assemblea Municipal de les Religions, òrgan consultiu de l'Ajuntament de Lleida; en programes de ràdio i en les aules de la gent gran, organitzades per la UdL.

9.4. Col·laboració amb la Diòcesi de Solsona

L'Escola de Laics de Solsona, a través de dos cursos bàsics, imparteix la formació teològica, que es pot convalidar per 12 ECTS optatius dels Estudis de Batxillerat en Ciències Religioses a l'IREL, acomplerts els requisits que s'esmenten en el conveni.

SERVEIS

10.1. Celebració eucarística

Tots els dimecres del curs (excepte Eucaristia d'Advent i cloenda del curs), a les 18:30 h.

10.2. Servei de biblioteca, carnet d'estudiant i audioteca

La biblioteca del Seminari resta oberta de 17:00 a 20:30, de dilluns a dijous. Podeu sol·licitar el Carnet d'Estudiant amb el qual accedir a la Biblioteca de la UdL, al Museu de Lleida Diocesà i Comarcal i altres avantatges.

Podeu accedir als àudios i vídeos dels actes (conferències, taules rodones, seminaris, etc.) des de la plana web de l'IREL.

10.3. Servei “Amics de l'IREL”

El grup “Amics de l'IREL” es constitueix com un col·lectiu de persones que dona suport a la institució, difon les seves activitats i està subscrit a la col·lecció “Quaderns de l'IREL”. Podeu trobar tota la informació al web de l'IREL: <www.irelleida.com>. Us podeu dirigir al responsable, Llic. Cándido Sánchez, a través del correu electrònic de l'IREL <irelleida@gmail.com>.

10.4. Servei de publicacions

- Col·lecció “Lliçons Inaugurals” (en col·laboració amb l'IEI-Diputació de Lleida).
- Col·lecció “Quaderns IREL” (en col·laboració amb l'Ajuntament de Lleida).

10.5. Beques i donatius

Per demanar beca, cal presentar sol·licitud a Secretaria adjuntant: instància al director de l'IREL exposant-ne els motius, fotocòpia de la declaració de renda de l'any anterior o certificació de no haver-la presentat, currículum acadèmic i títol de família nombrosa (si és el cas), dins el període de matrícula.

Les donacions a l'IREL desgraven un 25% a l'IRPF de la renda (especifiqueu nom, NIF i adreça).

DATES IMPORTANTS DEL CURS 2020/2021

| | | |
|---------------------------|---|--|
| 07/09/2020 | Fins 20:00 h | Lliurament treballs convocatòria setembre curs 2019/2020 |
| 01/09/2020 a 30/09/2020 | de 10:00 a 13:00 h i de 17:00 a 20:00 h (excepte divendres) | Matriculació |
| 08/09/2020 | 19:00 h | Inici classes Batxillerat |
| 09/09/2020 | 19:00 h | Inici classes DECA |
| 15/09/2020 | 19:00 h | Inici classes Màster |
| 23/09/2020 | 20:00 h | Eucaristia d'inici de curs |
| 15/10/2019 | 18:30 h | Lliçó inaugural - UdL - Rectorat |
| 16/12/2020 | 20:00 h | Eucaristia Advent-Nadal |
| 23/12/2020 a 06/01/2021 | | Vacances Nadal |
| 15/02/2021 a 26/02/2021 | | Setmana d'exàmens. Matriculació segon semestre |
| 26/02/2021 | 19:00 h | Límit lliurament treballs 1r semestre |
| 29/03/2021 al 05/04/2021 | | Vacances de Setmana Santa |
| 07/04/2021 | 18:30 | Eucaristia de Pasqua |
| 16/06/2021 | 20:00 | Eucaristia fi de curs |
| Del 21 al 30 de juny 2021 | | Preparació de treballs i exàmens |
| 30/06/2021 | 19:00 h | Límit lliurament treballs 2n semestre |
| 08/09/2021 | 19:00 h | Lliurament treballs convocatòria setembre curs 2020/2021 |

ANOTACIONES

