

Guia

de l'Institut de Recerca i
Estudis Religiosos de Lleida
(IREL)

Guia

de l'Institut de Recerca i
Estudis Religiosos de Lleida
(IREL)
Curs 2021-2022



Institut vinculat a la Facultat de Teologia de Catalunya

Edita: Institut de Recerca i Estudis Religiosos de Lleida
DL: L 527-2021
Imprès a Arts Gràfiques Bobalà, SL
Sant Salvador, 8 - 25005 Lleida
www.bobala.cat

« imprès a **lleida** »

Presentació

1

Estructura organitzativa

2

**Pla d'estudis de batxillerat/
màster en Ciències Religioses**

3

**Normativa acadèmica de batxillerat i de màster
(ISCR-IREL)**

4

**Horaris del centre, dels serveis i de les classes
de batxillerat, màster i DECA**

5

**Departament de Pastoral Aplicada (DPA)
"Mossèn Bonaventura Pelegrí"**

6

DECA (2021-2022)

7

Descripció de les matèries dels cursos optatius

8

Altres activitats, col·laboracions i participacions

9

Serveis

10

Dates importants del curs 2021-2022

11

ÍNDEX

1. Presentació	9
1.1. Definició	9
1.2. Titulacions i reconeixement civil	9
1.3. Objectius i destinataris	10
1.4. Convenis i col·laboracions	10
1.5. Àmbits d'acció de l'IREL	12
2. Estructura organitzativa	13
3. Pla d'estudis de batxillerat/màster en Ciències Religioses	17
3.1. Estudis de batxillerat	17
3.1.1. Assignatures dels estudis complets de batxillerat per àrees.....	17
3.1.2. Assignatures obligatòries del batxillerat que s'ofereixen enguany....	19
3.1.3. Assignatures obligatòries del batxillerat que s'ofereixen en el curs 2022/2023	19
3.1.4. Assignatures obligatòries del batxillerat que s'ofereixen en el curs 2023/2024	20
3.2. Estudis de màster en Teologia Pastoral.....	21
3.2.1. Assignatures dels estudis complets de màster per àrees.....	21
3.2.2. Assignatures obligatòries de màster que s'ofereixen enguany.....	22
3.2.3. Assignatures obligatòries de màster que s'ofereixen en el curs 2022/2023	22
3.2.4. Assignatures obligatòries de màster que s'ofereixen en el curs 2023/2024	22
3.3. Crèdits especials, cursos i seminaris	23
3.3.1. Nombre de crèdits especials que s'han de cursar en els diferents estudis	23
3.3.2. Cursos optatius que s'ofereixen en el curs 2021-2022	23
3.4. Incompatibilitats entre assignatures	24
3.5. Relació d'assignatures: descripció, temari, avaluació, bibliografia	24
4. Normativa acadèmica de batxillerat i de màster (ISCR-IREL)	25
4.1. Qui pot ser alumne de l'Institut de Recerca i Estudis Religiosos?.....	25
4.2. Tipus d'alumnes.....	25
4.3. Titulacions d'accés als estudis de Grau/Batxillerat en Ciències Religioses, com a alumne ordinari.....	26
4.4. Accés a la universitat, estudis de Teologia, per a persones majors de 25, 40 i 45 anys.....	26
4.5. Procés, dates i requisits per a la matriculació.....	27
4.6. Avaluacions.....	28
4.7. Taxes acadèmiques	28

4.8.	Normativa per a la tesina de màster	29
4.9.	Convalidacions	30
5.	Horaris del centre, dels serveis i de les classes de batxillerat, màster i DECA.....	31
5.1.	Horari de les classes	31
5.2.	Horari de direcció.....	31
5.3.	Horari de secretaria i atenció a l'alumnat.....	31
5.4.	Horari de cap d'estudis.....	31
5.5.	Horari de la vicedirectora	31
5.6.	Horaris de les assignatures	31
5.6.1.	Calendari d'assignatures de batxillerat (2021-2022).....	32
5.6.2.	Calendari d'assignatures de màster (2021-2022)	34
5.6.3.	Crèdits optatius (2021-2022).....	36
6.	Departament de Pastoral Aplicada (DPA) "Mossèn Bonaventura Pelegrí"	39
6.1.	Programa de formació d'agents de Pastoral per a la missió.....	39
6.2.	Programa de formació permanent d'animadors de Comunitat Parroquial	39
7.	DECA (2021-2022)	41
7.1.	Estudis per a la DECA d'infantil i primària.....	41
7.2.	Estudis per a la DECA de secundària (ESO i batxillerat).....	43
8.	Descripció de les matèries i dels cursos optatius	45
8.1.	Cicle de conferències: "La fraternitat".....	45
8.2.	Seminari: "L'atri dels gentils (humanisme i transcendència). "Ciència, Filosofia i Teologia"	46
8.3.	Curs ERE-Ensenyament Religios a l'Escola: "Què és l'ERE i el seu disseny curricular"	46
8.4.	XVII Jornades de filosofia moderna.....	47
8.5.	Curs IREL-ICE-UdL: Educació i qüestions d'ètica.....	47
8.6.	Seminari de Franciscanisme: "El Càntic de les criatures de Sant Francesc"	48
8.7.	Eines, recursos i mètodes en l'elaboració de la Tesina de Màster II... ..	49
8.8.	Curs Grec Bíblic III.....	49
8.9.	Lectura i interpretació de textos medievals i moderns sobre l'Església de Lleida (paleografia, diplomàtica i epigrafia).....	50
8.10.	Lectura biblicoteològica del Pla de Pastoral.....	50
8.11.	Llibre d'Isaïes	51
8.12.	Curs de Vida Creixent.....	51
9.	Altres activitats, col·laboracions i participacions.....	53
9.1.	Seminari "Temps de sinodalitat"	53
9.2.	Altres participacions i col·laboracions.....	53
9.3.	Col·laboració amb la Diòcesi de Solsona	54
10.	Serveis	55
10.1.	Celebració eucarística.....	55
10.2.	Servei de biblioteca, carnet d'estudiant i audioteca	55
10.3.	Servei "Amics de l'IREL"	55
10.4.	Servei de publicacions	55
10.5.	Beques i donatius.....	56
11.	Dates importants del curs 2021-2022.....	57

PRESENTACIÓ

1.1. Definició

L'IREL, Institut de Recerca i Estudis Religiosos de Lleida, és una institució de la Diòcesi de Lleida que, juntament amb altres activitats de diàleg fe-cultura, ofereix estudis superiors en l'àmbit de la Teologia i de la Pastoral. L'Institut Superior de Ciències Religioses (ISCR) forma part de l'IREL. L'ISCR ha estat aprovat per la Congregació per a l'Educació Catòlica de la Santa Seu el 22 de maig de 1996 i té personalitat jurídica pròpia i pública, de conformitat amb el cànon 116 del Codi de dret canònic. En el mateix decret de creació varen ésser aprovats els estatuts i el pla d'estudis.

L'ISCR ha estat refundat per la Santa Seu en data 31 de maig de 2010 i, d'acord amb els nous estatuts, està vinculat a la Facultat de Teologia de Catalunya (Ateneu Universitari Sant Pacià).

L'IREL (i l'ISCR) està ubicat a l'edifici del Seminari Diocesà de Lleida –Canonge Brugulat, 22– amb el qual manté un conveni de col·laboració.

El tarannà que desitgem viure en el nostre ISCR és el propi d'una comunitat universitària cristiana, que no esgota la seva tasca en la transmissió d'uns coneixements i uns continguts acadèmics, en l'aprenentatge d'un mètode teològic de treball i en el desenvolupament d'uns hàbits de recerca, sinó que ho vol fer des d'una actitud d'acolliment de les persones, des de la creació d'un clima d'unitat i des de la cooperació entre tots els que formen part de l'IREL.

1.2. Titulacions i reconeixement civil

Les càrregues docents es mesuren en ECTS (European Credit Transfer System). Cada ECTS representa 25 hores de treball de l'estudiant. Llevat de restriccions per qüestions sanitàries (com la Covid-19), el 40 % d'un ECTS té caràcter presencial.

Finalitzats els tres primers cursos, superades les matèries corresponents i l'examen comprensiu, l'Institut Superior de Ciències Religioses pot donar la titulació de Batxiller en Ciències Religioses (180 ECTS). Aquesta titulació té únicament el reconeixement eclesiàstic (titulació no reconeguda civilment).

Amb 60 ECTS més, és a dir, amb 240 ECTS, els alumnes obtenen la titulació de Grau en Ciències Religioses, reconegut civilment per l'Estat espanyol (grau espanyol de Bolonya). Per obtenir el grau, els alumnes hauran d'acreditat o aprovar, amb un nivell B1, un examen d'idioma modern (anglès, alemany, italià, francès o portuguès).

Una vegada superats 60 ECTS més i un cop llegida la tesina (per tant, 300 ECTS en total) podran sol·licitar (amb un segon idioma modern) la titulació de Màster en Ciències Religioses, títol reconegut eclesiàsticament i civilment per l'Estat espanyol dins l'Espai Europeu d'Educació Superior.

1.3. Objectius i destinataris

Entre les finalitats de l'IREL podem subratllar les següents:

- * Promoure el diàleg entre la fe i la cultura.
- * Promoure la formació teològica dels laics en general, en particular dels qui cursen estudis a la Universitat de Lleida (UdL) i dels religiosos i religioses.
 - * Preparar professors de religió per als centres docents.
 - * Impartir l'adequada formació per exercir el diaconat permanent, i els diversos ministeris i serveis eclesials a les parròquies o comunitats.
 - * Preparar, amb el Programa de Formació, agents de Pastoral per a la missió.
 - * Preparar, amb el Programa de Formació, i superats els estudis de teologia necessaris, així com altres requisits, animadors de Comunitat.

1.4. Convenis i col·laboracions

L'IREL també manté convenis i/o col·laboracions amb el Seminari diocesà de Lleida, la Facultat de Teologia de Catalunya, la Universitat de Lleida, l'Ajuntament de Lleida, la Diputació de Lleida, la Fundació Pública Institut d'Estudis Ilerdencs de la Diputació de Lleida, la Direcció General d'Afers Religiosos de la Generalitat de Catalunya, la Diòcesi de Solsona, la Diòcesi d'Urgell, la Fundació Joan Maragall (Cristianisme i Cultura) de Barcelona, la Fundació Lluís Espinal (Cristianisme i Justícia)

de Barcelona, la Delegació de Càritas de Lleida, la Fundació Verge Blanca - Escola de l'Esplai de Lleida, la Direcció General de Serveis Penitenciaris i Rehabilitació de la Generalitat de Catalunya, amb altres delegacions de la Diòcesi de Lleida, Justícia i Pau i amb l'ISCREB (Institut Superior de Ciències Religioses de Barcelona). CaixaBank col·labora amb una subvenció per a beques.

1.5. Àmbits d'acció de l'IREL

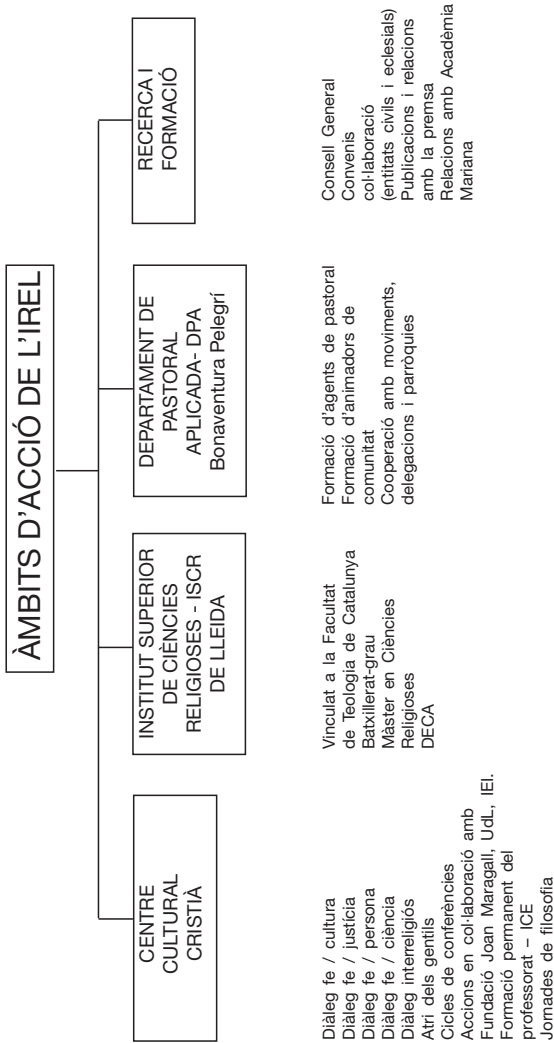

Autoritats de l'ISCR

Gran Cancellier de la Facultat de Teologia de Catalunya: Cardenal Joan Josep Omella Omella, Arquebisbe de Barcelona

Moderador: Mons. Salvador Giménez Valls, Bisbe de Lleida.

Consell d'Institut de l'Institut Superior de Ciències Religioses

Sr. Bisbe de Lleida: Mons. Salvador Giménez Valls

Degà-President de la Facultat de Teologia de Catalunya: Dr. Armand Puig Tàrrach (Delegada del Degà-President al Consell d'Institut: Dra. Mar Pérez Díaz).

Director de l'IREL: Dr. Manel Mercadé Melé

Vicedirectora: Dra. Mar Pérez Díaz

Professors estables:

Dr. Francisco Cabrero Pico

Dra. Maria Antònia Mateus Gorgues

Dr. Manel Mercadé Melé

Dr. Juan Jesús Moral Barrio

Dr. Xavier Navarro Llestà

Dra. Mar Pérez Díaz

Dr. Jaume Pons Bosch

Dr. Ramon Prat Pons

Dr. Laureano Sánchez Castillo

Dr. Gerard Soler Quintillà

Representant dels professors no estables:

Dr. Josep Galceran Nogués

Llic. Carmen de Andrés Delgado

Representants dels alumnes:

Delegat de Batxillerat

Delegat de Màster

Secretari: Llic. Amadeu Bonet

Consell General de l'IREL

Dr. Joaquin Blas
 Llic. Mònica Cabezuelo
 Dr. Ximo Company
 Llic. Salvador Escudé
 Llic. Núria-Montserrat Farré
 Llic. Josep Maria Forné
 Dr. Manuel Lladonosa
 Llic. Margarida Llop
 Llic. Montse Macià
 Dr. Manel Mercadé
 Dra. Mar Pérez
 Dr. Josep Pifarré
 Llic. Ramon Reig
 Dr. Joan Viñas
 Secretari: Llic. Amadeu Bonet

Consell Assessor de l'IREL

Vicari general de la diòcesi de Lleida.
 Mn. Carles Sanmartín, delegat de Pastoral Caritativa i Social; responsable de l'Àrea d'Acció Caritativa i Social.
 Dr. Gerard Soler, responsable de Litúrgia i de Pietat popular
 Sr. Manuel Díaz Martos, Delegat Apostolat Seglar, responsable de l'Àrea de Formació.
 Dr. Joaquín Blas, delegat Pastoral Vocacional.
 Dr. Joan Busqueta, Vicerector de la Universitat de Lleida.
 Llic. Josep Maria Forné, representant de la Fundació Joan Maragall.
 Llic. Teresa Gené, representant del Bisbat de Solsona.
 Llic. Joan Ramon Saura, president de la Fundació Verge Blanca.
 Llic. Gerard Sans, director de l'Escola de l'Espai.
 Sra. Montserrat Sánchez, coordinadora del Departament Pastoral Aplicada i Animadors de Comunitat.
 Mn. Mateo Hidalgo, delegat de Missions.
 Llic. Joan Valls, delegat de Pastoral Obrera.
 Fra Nacho Blasco Guillén, Delegat diocesà de Pastoral Penitenciària, pares mercedaris.
 Llic. Francesca Agustí, delegada d'Ecumenisme i diàleg inter-religiós.
 Sra. Trinidad Catalán, delegada de Catequesi.

Dr. Jacint Cabau, delegat de Pastoral de la Salut.
 Llic. Núria-Montserrat Farré, delegada d'Ensenyament del Bisbat de Lleida.
 Dr. Emili Reimat i Llic. Tesa Corbella, delegats de Pastoral de la Família.
 Sr. Josep M. Rovira, president de Justícia i Pau a Lleida.
 Llic. Ramon M. Reig, President Hospitalitat de Lourdes i responsable de relacions externes.
 Sr. Miquel Àngel Martín, Mitjans de Comunicació Social. Responsable de Pastoral Universitària.
 Dr. Ximo Company, Patrimoni Artístic i Cultural.
 Dr. Xavier Navarro, delegat del Servei Diocesà de Catecumenat.
 P. Antoni Riera, Vida Consagrada.
 Sra. Antònia M. Filella, Vida Creixent.
 Llic. Amadeu Bonet, Secretari i Cap de disseny i publicacions de l'IREL.
 Sra. Paquita Arturo, Tutora Pla Formació Agents Pastoral.
 Sra. María José Calvo, Secretària de direcció de l'IREL.
 Llic. Cándido Sánchez, Cap de manteniment de l'IREL.

Equip directiu de l'IREL

Director: Dr. Manel Mercadé
 Vicedirectora: Dra. Mar Pérez
 Cap d'estudis: Dr. Josep Galceran
 Administració general: Dr. Josep Gelonch
 Secretari: Llic. Amadeu Bonet

Professorat i equip docent de l'ISCR

Llic. Lluís Agustí	Llic. Carmen de Andrés
Dr. Rafael Allepuz	Llic. Salvador Escudé
Llic. Montse Berenguer	Dra. Montserrat Esquerda
Dr. Joaquín Blas	Llic. Núria-Montserrat Farré
Llic. Margarida Bofarull	Llic. Josep Maria Forné
Llic. Amadeu Bonet	Dr. Josep Galceran
Dr. Agustí Borrell	Dr. Manuel Lladonosa
Dr. Joan Busqueta	Llic. Margarida Llop
Llic. Alfons Busto	Llic. Montserrat Macià
Dr. Francisco Cabrero	Llic. Víctor Martínez
Dr. Ximo Company	Dra. Antonieta Mateus

Dr. Manuel Mercadé
Llic. Caritat Mercadé
Llic. Joaquim Mesalles
Dr. Juan Jesús Moral
Dr. Xavier Navarro
Dr. Joan Ordi
Llic. Jaume Pedrós
Dra. Mar Pérez
Dr. Josep Pifarré
Dr. Jaume Pons
Dr. Josep M. Porta
Dr. Ramon Prat
Llic. Joaquim Recasens
Dra. Roser Sabanés
Llic. Lluís Sallán
Dr. Laureano Sánchez

Mn. Carles Sanmartín
Llic. Jesús Sans
Dr. Eduardo Sanz
Llic. Joan Ramon Saura
Dr. Rafael de Sivatte
Dr. Gerard Soler
Llic. Daniel Turmo

Professors emèrits

Llic. Antoni Agelet
Llic. Àngel Briñas
Dr. Joan Esquerda
Llic. Jordi Pardell
Llic. Jaume Sidera
Dra. Marta Trepàt

PLA D'ESTUDIS DE BATXILLERAT/ MÀSTER EN CIÈNCIES RELIGIOSES

3.1 Estudis de batxillerat

3.1.1. Assignatures dels estudis complets de batxillerat per àrees

	ECTS
ÀREA DE TEOLOGIA FONAMENTAL I DOGMÀTICA	
Introducció a la teologia i mètode teològic	6
Teologia fonamental	6
Cristologia	6
Misteri de Déu	4
Eclesiologia	6
Mariologia	2
Antropologia teològica	6
Sagraments	6
Escatologia	4
ÀREA DE FILOSOFIA I CIÈNCIES HUMANES	
Història de la filosofia I	4
Història de la filosofia II	4
Antropologia filosòfica	4
Fenomenologia de la religió	4
Psicologia de la religió	4
Sociologia del fet religiós	4
Filosofia de la religió	4
Metafísica	4
Pedagogia de la religió	4
Bioètica	4

ÀREA DE SAGRADA ESCRITURA

Introducció a l'Antic Testament	4
Introducció al Nou Testament	4
Evangelis Sinòptics i Fets dels Apòstols	6
Pentateuc i Històrics	4
Llibres sapiencials i salms	4
Cartes apostòliques	4
Escrits joànics	4
Llibres profètics	4

ÀREA DE TEOLOGIA MORAL I ESPECIAL

Moral fonamental	4
Teologia espiritual	4
Moral social	4
Moral de l'amor i la sexualitat	4

ÀREA DE LITÚRGIA

Litúrgia	4
----------	---

ÀREA DE DRET CANÒNIC

Dret canònic	4
--------------	---

ÀREA D'HISTÒRIA DE L'ESGLÉSIA I ECUMENISME

Història de l'Església I	4
Història de l'Església II	4
Patrologia	4
Ecumenisme	2
Religions i espiritualitat	4

Optatives: conferències, ICE, ERE o altres, fins a completar 12 ECTS	12
Seminari de Síntesi	6

TOTAL 180 ECTS

3.1.2. Assignatures obligatòries del batxillerat que s'ofereixen enguany

ECTS	ASSIGNATURA CURS 2021-2022	PROFESSOR/A
6	Introducció a la teologia	Dr. Ramon Prat
4	Antropologia filosòfica	Dr. Josep M. Porta
4	Dret canònic	Dra. Roser Sabanés
4	Fenomenologia de la religió	Dr. Joan Jesús Moral
4	Filosofia de la religió	Dr. Josep M. Porta
4	Història de la filosofia I	Llic. Josep M. Forné
4	Història de la filosofia II	Llic. Josep M. Forné
4	Història de l'Església I	Dr. Joan Busqueta
4	Història de l'Església II	Dr. Manuel Lladonosa
4	Metafísica	Dr. Joan Ordi
4	Patrologia	Dr. Joaquín Blas
4	Psicologia de la religió	Llic. Montse Berenguer
4	Religions i espiritualitat	Llic. Jesús Sans
4	Sociologia de la religió	Llic. Joan Ramon Saura
6	Síntesi teològica	Dr. Ramon Prat

3.1.3. Assignatures obligatòries del batxillerat que s'oferiran en el curs 2022/2023

ECTS	ASSIGNATURA CURS 2022-2023
6	Introducció a la teologia i mètode teològic
4	Introducció a l'Antic Testament
4	Introducció al Nou Testament
6	Antropologia teològica
4	Bioètica
4	Escatologia
4	Cartes apostòliques
4	Escrits profètics
4	Litúrgia
4	Moral de l'amor i de la sexualitat
4	Moral fonamental
4	Moral social
6	Sagraments
4	Salms i sapiencials
6	Síntesi teològica

3.1.4. Assignatures obligatòries del batxillerat que s'oferiran en el curs 2023/2024

ECTS	ASSIGNATURA CURS 2023-2024
6	Introducció a la teologia i mètode teològic
4	Introducció a l'Antic Testament
4	Introducció al Nou Testament
4	Escrits de Joan
6	Cristologia
2	Ecumenisme
6	Eclesiologia
6	Evangelis Sinòptics i Fets dels Apòstols
2	Mariologia
4	Misteri de Déu
4	Pedagogia de la religió
4	Pentateuc i històrics
4	Teologia espiritual
6	Teologia fonamental
6	Síntesi teològica

3.2. Estudis de màster en Teologia Pastoral

3.2.1. Assignatures dels estudis complets de màster per àrees

	ECTS
ÀREA DE TEOLOGIA PASTORAL FONAMENTAL	
Teologia pastoral	4
Missatge cristià	4
Ministeris ordenats i laicals	4
Increença i evangelització	4
Estructures pastorals i evangelització	4
Teologia de la missió	4
Ciència i Fe	4
Fe i Cultura	2
Diàleg interreligiós	4
Història de l'Església a Catalunya	4
ÀREA DE TEOLOGIA MORAL FONAMENTAL	
Educació de la consciència moral	4
Ètica filosòfica	4
ÀREA DE L'ACCIÓ PASTORAL	
Anàlisi política i econòmica de la societat actual	4
Literatura i cristianisme	4
Dinàmica de grups	4
Noves tecnologies i evangelització	4
Música i transcendència	4
Art i religió	4
Mitjans de comunicació de massa i pastoral	4
TEOLOGIA PASTORAL ESPECIAL	
Catequètica	4
Apostolat de laics i pastoral de joventut	4
Matrimoni i família	4
Litúrgia i pastoral	4
Matèries optatives	18
Tesina	12
ECTS TOTALS	120

3.2.2. Assignatures obligatòries de màster que s'ofereixen enguany

ECTS	ASSIGNATURES CURS 2021/2022	PROFESSOR/A
4	Anàlisi política i econòmica de la societat actual	Dr. Rafael Allepuz
4	Dinàmica de grups	Llic. Margarida Llop
4	Educació de la consciència moral	Llic. Lluís Sallán
4	Estructures pastorals i evangelització	Llic. Alfons Busto
4	Literatura i cristianisme	Llic. Salvador Escudé
4	Ministeris ordenats i laïcals	Llic. Joaquim Recasens
4	Noves tecnologies i evangelització	Llic. Amadeu Bonet
4	Teologia pastoral	Dr. Ramon Prat

3.2.3. Assignatures obligatòries de màster que s'oferiran en el curs 2022/2023

ECTS	CURS 2022/2023
4	Apostolat de laics i pastoral de joventut
4	Art i religió
4	Catequètica
4	Ètica filosòfica
4	Increença i evangelització
4	Missatge cristià
4	Música i transcendència

3.2.4. Assignatures obligatòries de màster que s'oferiran en el curs 2023/2024

ECTS	CURS 2023/2024
4	Ciència i fe
4	Diàleg interreligiós
2	Fe i cultura
4	Història de l'Església a Catalunya
4	Litúrgia i pastoral
4	Matrimoni i família
4	Mitjans de comunicació de masses i pastoral
4	Teologia de la missió

3.3. Crèdits especials, cursos i seminaris

3.3.1. Nombre de crèdits especials que s'han de cursar en els diferents estudis

Per obtenir el batxillerat els alumnes han d'haver cursat 12 ECTS especials.

Els alumnes que acaben el màster han d'haver cursat 18 ECTS especials.

3.3.2. Cursos optatius que s'ofereixen en el curs 2021-2022

ECTS	CURS/SEMINARI	PROFESSOR RESPONSABLE
3	Cicle de conferències "La fraternitat"	Josep Maria Forné
1	Seminari "L'atri dels gentils" (humanisme i transcendència): "Ciència, Filosofia i Teologia"	Ramon Prat
3	ERE (Ensenyament Religios a l'escola): Disseny curricular	Carmen de Andrés
1	XVII Jornades de Filosofia Moderna	Josep Maria Forné
3	Curs Grec Bíblic III	Mar Pérez
2	Eines, recursos i mètodes en l'elaboració de la Tesina de Màster II	Mar Pérez
2	Lectura biblicoteològica del Pla de Pastoral	Lluís Sallán
2	Lectura i interpretació de textos medievals i moderns sobre l'Església de Lleida (Paleografia, diplomàtica i epigrafia)	Joan Busqueta
3	Llibre d'Isaïes	Víctor Martínez
3	Curs ICE-UdL-IREL	Maria Pau Cornadó
1	Seminari de Franciscanisme: <i>El càntic de les criatures</i> de St. Francesc	Josep Serra

(Vegeu una descripció d'objectius i horaris detallats d'aquests cursos en l'apartat 8 d'aquesta guia.)

3.4. Incompatibilitats entre assignatures

L'ALUMNE NO PODRÀ SUPERAR:

SI ABANS NO APROVA:

Cristologia / Eclesiologia / Mariologia / Misteri de Déu / Antropologia teològica / Sagraments / Escatologia	Introducció a la teologia
Salms i Sapiencials / Pentateuc i Històrics/ Profetes	Introducció a l'Antic Testament
Sinòptics i Fets dels Apòstols / Cartes apost./ Escrits de Joan	Introducció al Nou Testament
Moral social / Moral de l'amor i de la sexualitat	Moral fonamental
Síntesi teològica	La totalitat d'assignatures

3.5. Relació d'assignatures: descripció, temari, avaluació, bibliografia

Es va editar un llibre (índex) amb la descripció, el programa, la bibliografia i el sistema d'avaluació de cadascuna de les assignatures dels plans d'estudis de Batxillerat i Màster en Ciències Religioses. El podeu demanar gratuïtament. (Encara que no estigui absolutament actualitzat, serveix com a referència.)

Les fitxes de les assignatures s'actualitzen a la plana web:
<<http://www.irelleida.com>> (menú de la dreta: Índex d'assignatures).

NORMATIVA ACADÈMICA DE BATXILLERAT I DE MÀSTER (ISCR-IREL)

4.1. Qui pot ser alumne de l'Institut de Recerca i Estudis Religiosos?

Tota persona que vulgui aprofundir i reflexionar a partir dels cursos, seminaris i conferències que l'IREL ofereix i es matriculi degudament, ja sigui en els cursos institucionals o en els que es fan en col·laboració amb altres centres o instituts.

Principals destinataris:

- Estudiants universitaris interessats en l'estudi de la Teologia.
- Catequistes o responsables de grups, moviments o serveis de parròquies i comunitats cristianes que vulguin aprofundir en l'estudi de la Teologia i els continguts de la fe.
- Els religiosos i religioses que vulguin aprofundir en, i reflexionar sobre, allò que viuen i volen transmetre.
- El professorat de religió de primària i secundària.
- Diaques permanents.
- Agents de Pastoral.
- Animadors de Comunitat.

4.2. Tipus d'alumnes

Ordinaris:

Són aquells que es matriculen a la totalitat de les matèries o alguna assignatura d'un curs, amb els requisits exigits per la legislació civil per a l'accés als estudis universitaris, i aspiren a obtenir el títol de "Batxillerat en Ciències Religioses" o de "Màster en Ciències Religioses".

Extraordinaris

Són aquells que, sense tenir els requisits exigits per la legislació civil per a l'accés als estudis universitaris, es matriculen i assisteixen als estudis previstos en alguna o la totalitat de les matèries d'un curs. Poden obtenir un certificat d'assistència per part de l'IREL-ISCR de les matèries fetes.

Oients

Són aquells que es matriculen a totes o algunes assignatures sense passar les proves d'avaluació.

Convidats

Són aquells que es matriculen amb els requisits exigits per la legislació vigent pel que fa a l'accés als estudis universitaris, però no aspiren a obtenir cap títol acadèmic dels que atorga l'Institut. En assistir i superar les proves corresponents se'ls podrà certificar les matèries cursades per a un eventual reconeixement en un altre Institut, Centre universitari, o l'obtenció de la DECA atorgat per la Conferència Episcopal Espanyola.

4.3. Titulacions d'accés als estudis de Grau/Batxillerat en Ciències Religioses, com a alumne ordinari

Es podrà accedir als estudis universitaris de Batxillerat en Ciències Religioses a partir de les següents titulacions:

- Graduat, qualsevol modalitat
- Cicles Formatius de Grau Superior
- Formació Professional de Segon Grau o estudis equivalents
- Batxillerat (títol LOGSE)
- A través de la superació de les proves d'accés a la universitat per a majors de 25, 40 o 45 anys de la Facultat de Teologia de Catalunya.

4.4. Accés a la universitat, estudis de Teologia, per a persones majors de 25, 40 i 45 anys

La Facultat de Teologia de Catalunya és qui convoca les proves per a majors de 25, 40 i 45 anys. Tenim la normativa a la vostra disposició. Per exemple, les proves de majors de 45 anys es fan en dos dies, un a Lleida i un a Barcelona, i inclouen comentaris de text en català i castellà i una entrevista oral.

4.5. Procés, dates i requisits per a la matriculació

PER ALS ALUMNES DE PRIMERA MATRICULACIÓ:

Alumnes ordinaris:

- fotocòpia del certificat d'estudis cursats anteriorment, que donin accés a la universitat
- 2 fotografies
- fotocòpia del DNI
- full de matrícula degudament omplert
- resguard d'haver satisfet les taxes acadèmiques corresponents
- llibre de família o carnet de família nombrosa, si es demana reducció de taxes per família nombrosa.

Alumnes extraordinaris i oients

- 2 fotografies
- fotocòpia del DNI
- full de matrícula degudament omplert
- resguard d'haver satisfet les taxes acadèmiques corresponents
- llibre de família o carnet de família nombrosa, si es demana reducció de taxes per família nombrosa.

Alumnes convidats:

- fotocòpia del certificat de matrícula d'estudis que correspongui a una facultat universitària o títol (o resguard) en alguns casos de la DECA
- 2 fotografies
- fotocòpia del DNI
- full de matrícula degudament omplert
- resguard d'haver satisfet les taxes acadèmiques corresponents
- llibre de família o carnet de família nombrosa, si es demana reducció de taxes per família nombrosa.

PER ALS ALUMNES QUE JA HAN ESTAT MATRICULATS EL CURS ANTERIOR:

- full de matrícula degudament omplert
- resguard d'haver satisfet les taxes acadèmiques corresponents

Període de matriculació:

Primer període: de l'1 al 30 de setembre de 2021

Segon període: del 7 de febrer al 18 de febrer de 2022

Horari: de 10:00 a 13:00 h, de dilluns a divendres, i de 17:00 a 20:00 h, de dilluns a dijous.

4.6. Avaluacions

Els alumnes amb la corresponent matrícula i complerta l'escolaritat, tenen dret a ser avaluats en dues convocatòries per curs acadèmic:

- Assignatures del primer semestre: 1a convocatòria al FEBRER i 2a convocatòria al SETEMBRE
- Assignatures del segon semestre: 1a convocatòria al JUNY i 2a convocatòria al SETEMBRE.

Els terminis per al lliurament de treballs a secretaria o directament al professor són:

- 21 de febrer de 2022, a les 19:00 h.
- 30 de juny de 2022, a les 19:00 h.
- 12 de setembre de 2022, a les 19:00 h.

Ni Secretaria ni el professor/a acceptarà cap treball després d'aquestes dates.

4.7. Taxes acadèmiques

Matrícula curs complet Batxillerat	750 €
Matrícula un semestre Batxillerat	400 €
Crèdits o ECTS solts de Batxillerat	30 €
Matrícula curs complet de màster	550 €
Matrícula un semestre de màster	300 €
Matrícula de DECA	30 €/ crèdit
Crèdits solts de màster	30 €
Crèdits de Grec Bíblic (no entra en matrícula curs complet)	50 €
Crèdits d'Eines Elaboració Tesina (no entra en matrícula curs complet)	50 €
Convalidació	15 €
Certificacions:	
–curs complet	15 €
–estudis complets	20 €
–Certificat DECA	15 €
–Altres certificats	5 €
Certificat de Batxillerat	50 €
Títol de Grau en Ciències Religioses (taxes FTC)	135 €
Títol de Màster en Ciències Religioses (taxes FTC)	175 €
Gestió dels títols	50 €
Inscripció de la tesina	200 €
Jubilats (=>65 anys) (només matrícula)	50 % de descompte
Família nombrosa (només matrícula)	50 % de descompte

4.8. Normativa per a la tesina de màster

Objectius de la tesina:

Amb la tesina, l'estudiant ha d'assolir dos objectius diferenciats: un de metodològic i l'altre de contingut. En el vessant metodològic, la tesina ha de seguir el mètode teològic, amb rigor en els diferents passos i precisió en l'expressió. Pel que fa al contingut, ha de demostrar el coneixement i l'aprofundiment de la qüestió tractada. No es tracta, però, d'un treball d'investigació que faci una contribució concreta al progrés del coneixement, atès que aquesta és la finalitat de la tesi doctoral.

A. Director de la tesina:

La tesina es pot començar a partir del segon any de l'estudiant en el cicle de màster. L'estudiant es posarà en contacte amb la vicedirectora de l'ISCR i conjuntament proposaran un tema i un director/-a per a la tesina. Els directors o directores de tesina seran professors de l'IREL, llevat de casos especials autoritzats per la vicedirectora de l'ISCR qui podria addicionalment nomenar un codirector que fos del cos de professors de l'ISCR. La vicedirectora de l'ISCR serà l'encarregada de contactar amb el professor/a proposat, decidir finalment sobre la viabilitat del projecte i comunicar-ho a l'estudiant. En cas de viabilitat, l'estudiant presentarà a Secretaria una sol·licitud adreçada a la vicedirectora de l'ISCR amb el títol i un esquema provisional de la tesina, signat per l'estudiant i amb el vistiplau del director/a de la tesina. Amb aquesta sol·licitud s'inicia el tràmit de formalització de la matrícula.

B. Tema:

El tema de la tesina pot versar sobre qualsevol àrea dels estudis del màster i batxillerat. La tesina ha de tenir, com a mínim, 50 pàgines sense comptar la introducció, la bibliografia i les notes, tot mantenint-se sempre en els límits de treball de segon cicle (recomanació de no sobrepasar les 100 pàgines). L'estudiant lliurarà a Secretaria quatre exemplars del seu treball. La lectura pública de la tesina tindrà lloc en el termini mínim de 20 dies i màxim de 2 mesos a comptar des del seu lliurament (els mesos de juliol i agost no computen).

C. Tribunal:

La tesina serà avaluada per un tribunal format, com a mínim, pel director/a de la tesina i per un altre professor/a designat per l'equip directiu de l'ISCR. Els membres del tribunal donaran, amb anterioritat

a la lectura pública de la tesina, l'informe sobre la tesina lliurada i la qualificació que assignen al treball escrit.

D. Qualificacions:

La qualificació de la tesina serà la mitjana aritmètica de la puntuació del treball escrit i la de la defensa oral. Aquesta serà la que figurarà en el certificat d'estudis com a nota de l'examen comprensiu.

E. Terminis:

En cap cas es podrà procedir a la lectura de la tesina sense haver superat totes les assignatures del màster. La matrícula dona dret a presentar-la en el termini de 24 mesos. Si passats aquests 24 mesos l'estudiant no l'ha presentada, caldrà lliurar una instància al director de l'ISCR sol·licitant pròrroga i abonar novament l'import de la matrícula en cas de concessió de la pròrroga.

4.9. Convalidacions

Qui desitgi que li sigui convalidada alguna assignatura per haver-la cursat amb anterioritat en un altre centre, haurà d'adreçar una sol·licitud al cap d'estudis de l'ISCR-IREL durant el període de matriculació (vegeu apartat 4.5.) i adjuntar els certificats acadèmics acreditatius, amb la qualificació, el nombre de crèdits i el programa de l'assignatura.

Els certificats de convalidació es recolliran a Secretaria.

Existeixen també convalidacions entre matèries del programa d'Agents de Pastoral i de Batxillerat.

HORARIS DEL CENTRE, DELS SERVEIS I DE LES CLASSES DE BATXILLERAT, MÀSTER I DECA

5.1. Horaris de les classes

De 18:30 a 19:00 h, tutories personalitzades.

De 19:00 a 21:30 h, classe en grup.

5.2. Horari de direcció

Dimecres, de 19:00 a 20:30 h.

5.3. Horari de secretaria i atenció a l'alumnat

De 10:00 a 13:00 h, de dilluns a divendres.

de 17:00 a 20:00 h, de dilluns a dijous.

5.4. Horari de cap d'estudis

Dimarts, de 19:30 a 20:30 h.

5.5. Horari de la vicedirectora

Hores a convenir.

5.6. Horaris de les assignatures

Vegeu els fulls següents. La data de la columna de l'esquerra correspon al dilluns de la setmana de la fila.

5.6.1. Calendari d'assignatures de batxillerat (2021/2022)

PRIMER SEMESTRE

Setmana	Dilluns	Dimarts	Dimecres	Dijous	Divendres	Dissabte
06/09/2021						Diada
13/09/2021	Patrologia	Metafísica	Introd. teologia	Hist. Església I	Hist. filosofia I	18/09/2021
20/09/2021	Patrologia	Metafísica	Introd. teologia	Hist. Església I	Hist. filosofia I	25/09/2021
27/09/2021	Patrologia	Metafísica	St. Miquel	Hist. Església I	Hist. filosofia I	02/10/2021
04/10/2021	Patrologia	Metafísica	Introd. teologia	Hist. Església I	Hist. filosofia I	09/10/2021
11/10/2021	Patrologia	Pilar	Introd. teologia	<i>Lliçó inaugural</i>	Hist. filosofia I	16/10/2021
18/10/2021	Patrologia	Metafísica	Introd. teologia	Hist. Església I	Hist. filosofia I	Introd. teologia
25/10/2021	Patrologia	Metafísica	Introd. teologia	Hist. Església I	Hist. filosofia I	30/10/2021
01/11/2021	Tots sants	Metafísica	Introd. teologia	Hist. Església I	Hist. filosofia I	06/11/2021
08/11/2021	Patrologia	Metafísica	Introd. teologia	Conferència	Hist. filosofia I	13/11/2021
15/11/2021	Patrologia	Metafísica	Introd. teologia	Hist. Església I	Hist. filosofia I	20/11/2021
22/11/2021	Patrologia	Metafísica	Introd. teologia	Hist. Església I	Psicologia religió	27/11/2021
29/11/2021	Sociologia Religió		Filosofia religió	Hist. Església I	Psicologia religió	04/12/2021
06/12/2021	Constitució		Immaculada	<i>Conferència</i>	Psicologia religió	11/12/2021
13/12/2021	Sociologia Religió		Filosofia religió		Psicologia religió	18/12/2021
20/12/2021	Sociologia Religió		Filosofia religió	Nadal	Nadal	25/12/2021
27/12/2021	Nadal	Nadal	Nadal	Nadal	Nadal	01/01/2022
03/01/2022	Nadal	Nadal	Nadal	Reis	Pont	08/01/2022
10/01/2022	Sociologia Religió	Sociologia Religió	Filosofia religió	<i>Conferència</i>	Psicologia religió	15/01/2022
17/01/2022	Sociologia Religió	Sociologia Religió	Filosofia religió		Psicologia religió	22/01/2022
24/01/2022	Sociologia Religió	Sociologia Religió	Filosofia religió		Psicologia religió	29/01/2022
31/01/2022	Sociologia Religió	Dret canònic	Filosofia religió		Psicologia religió	05/02/2022
07/02/2022				<i>Conferència</i>		12/02/2022

SEGON SEMESTRE

Setmana	Dilluns	Dimarts	Dimecres	Dijous	Divendres	Dissabte
14/02/2022	ERE	Dret canònic	Filosofia religió		Psicologia religió	19/02/2022
21/02/2022	ERE	Dret canònic	Filosofia religió		Psicologia religió	26/02/2022
28/02/2022	ERE	Dret canònic	Filosofia religió		XVII Jornades filosofia	XVII Jornades filosofia
07/03/2022	ERE	Dret canònic		Conferència	Atri gentils	12/03/2022
14/03/2022	ERE	Dret canònic	Religions i espiritualitat	Religions i espiritualitat	Religions i espiritualitat	19/03/2022
21/03/2022	ERE	Dret canònic	Religions i espiritualitat	Religions i espiritualitat	Religions i espiritualitat	26/03/2022
28/03/2022	ERE	Dret canònic	Religions i espiritualitat	Religions i espiritualitat	Religions i espiritualitat	02/04/2022
04/04/2022	Antropologia filosòfica	Dret canònic		Hist. Església II	Hist. Filosofia II	09/04/2022
11/04/2022	Pasqua	Pasqua	Pasqua	Pasqua	Pasqua	16/04/2022
18/04/2022	Pasqua	Dret canònic	Síntesi teològica	Conferència	Hist. filosofia II	23/04/2022
25/04/2022	Antropologia filosòfica	Fenomenologia de la religió	Síntesi teològica	Hist. Església II	Hist. filosofia II	30/04/2022
02/05/2022	Antropologia filosòfica	Fenomenologia de la religió	Síntesi teològica	Hist. Església II	Hist. filosofia II	07/05/2022
09/05/2022	Antropologia filosòfica	Fenomenologia de la religió	St. Anastasi	Hist. Església II	Hist. filosofia II	14/05/2022
16/05/2022	Antropologia filosòfica	Fenomenologia de la religió	Síntesi teològica	Hist. Església II	Hist. filosofia II	21/05/2022
23/05/2022	Antropologia filosòfica	Fenomenologia de la religió	Síntesi teològica	Hist. Església II	Hist. filosofia II	28/05/2022
30/05/2022	Antropologia filosòfica	Fenomenologia de la religió*	Síntesi teològica	Hist. Església II	Hist. filosofia II	04/06/2022
06/06/2022	Antropologia filosòfica	Fenomenologia de la religió	Síntesi teològica	Hist. Església II	Hist. filosofia II	11/06/2022
13/06/2022	Antropologia filosòfica	Fenomenologia de la religió	Síntesi teològica	Hist. Església II	Hist. filosofia II	18/06/2022
20/06/2022	Antropologia filosòfica	Fenomenologia de la religió	Síntesi teològica		St. Joan	25/06/2022
27/06/2022						

5.6.2. Calendari d'assignatures de màster (2021/2022)

Primer Semestre

Setmana	Dilluns	Dimarts	Dimecres	Dijous	Divendres	Dissabte
06/09/2021		Educ. consciència moral	Noves tecnologies			Diada
13/09/2021		Educ. consciència moral	Noves tecnologies			18/09/2021
20/09/2021		Educ. consciència moral	Noves tecnologies			25/09/2021
27/09/2021		Educ. consciència moral	St. Miquel	<i>Enviament</i>		02/10/2021
04/10/2021		Educ. consciència moral	Noves tecnologies			09/10/2021
11/10/2021		Pilar	Noves tecnologies	<i>Lliçó inaugural</i>		16/10/2021
18/10/2021		Educ. consciència moral	Noves tecnologies			23/10/2021
25/10/2021		Educ. consciència moral	Noves tecnologies			30/10/2021
01/11/2021	Tots sants	Educ. consciència moral	Noves tecnologies			06/11/2021
08/11/2021		Educ. consciència moral	Noves tecnologies	<i>Conferència</i>		13/11/2021
15/11/2021	Estructures pastorals	Anàlisi política				20/11/2021
22/11/2021	Estructures pastorals	Anàlisi política				27/11/2021
29/11/2021	Estructures pastorals	Anàlisi política				04/12/2021
06/12/2021	Constitució	Anàlisi política	Immaculada	<i>Conferència</i>		11/12/2021
13/12/2021	Estructures pastorals	Anàlisi política				18/12/2021
20/12/2021	Estructures pastorals	Anàlisi política		Nadal	Nadal	25/12/2021
27/12/2021	Nadal	Nadal	Nadal	Nadal	Nadal	01/01/2022
03/01/2022	Nadal	Nadal	Nadal	Reis	Pont	08/01/2022
10/01/2022	Estructures pastorals	Anàlisi política		<i>Conferència</i>		15/01/2022
17/01/2022	Estructures pastorals	Anàlisi política				22/01/2022
24/01/2022	Estructures pastorals	Anàlisi política				29/01/2022
31/01/2022	Estructures pastorals	Anàlisi política				05/02/2022
07/02/2022			Teologia pastoral	<i>Conferència</i>		12/02/2022

SEGON SEMESTRE

Setmana	Dilluns	Dimarts	Dimecres	Dijous	Divendres	Dissabte
14/02/2022	ERE	Literatura i cristianisme	Teologia pastoral			19/02/2022
21/02/2022	ERE	Literatura i cristianisme	Teologia pastoral			26/02/2022
28/02/2022	ERE	Literatura i cristianisme	Teologia pastoral		XVII Jornades filosofia	XVII Jornades filosofia
07/03/2022	ERE	Literatura i cristianisme	Teologia pastoral	Conferència	Atri gentils	12/03/2022
14/03/2022	ERE	Literatura i cristianisme	Teologia pastoral			19/03/2022
21/03/2022	ERE	Literatura i cristianisme	Teologia pastoral			26/03/2022
28/03/2022	ERE	Literatura i cristianisme	Teologia pastoral			02/04/2022
04/04/2022		Literatura i cristianisme	Teologia pastoral			09/04/2022
11/04/2022	Pasqua	Pasqua	Pasqua	Pasqua	Pasqua	16/04/2022
18/04/2022	Pasqua	Literatura i cristianisme	Dinàmica de grups	Conferència		23/04/2022
25/04/2022		Literatura i cristianisme	Dinàmica de grups			30/04/2022
02/05/2022		Ministeris ordenats i laïcals	Dinàmica de grups			07/05/2022
09/05/2022		Ministeris ordenats i laïcals	St. Anastasi			14/05/2022
16/05/2022		Ministeris ordenats i laïcals	Dinàmica de grups			21/05/2022
23/05/2022		Ministeris ordenats i laïcals	Dinàmica de grups			28/05/2022
30/05/2022		Ministeris ordenats i laïcals	Dinàmica de grups			04/06/2022
06/06/2022		Ministeris ordenats i laïcals	Dinàmica de grups			11/06/2022
13/06/2022		Ministeris ordenats i laïcals	Dinàmica de grups			18/06/2022
20/06/2022		Ministeris ordenats i laïcals	Dinàmica de grups		St. Joan	25/06/2022
27/06/2022		Ministeris ordenats i laïcals	Dinàmica de grups			

5.6.3. Crèdits optatius (2021-2022)

PRIMER SEMESTRE

Setmana	Dilluns	Dimarts	Dimecres	Dijous	Divendres	Dissabte
06/09/2021						Diada
13/09/2021						18/09/2021
20/09/2021						25/09/2021
27/09/2021			St. Miquel	<i>Enviament</i>		02/10/2021
04/10/2021					<i>Curs ICE-UdL</i>	09/10/2021
11/10/2021		Pilar		<i>Lliçó inaugural</i>	<i>Curs ICE-UdL</i>	16/10/2021
18/10/2021					<i>Curs ICE-UdL</i>	23/10/2021
25/10/2021				<i>Fonaments Pla Pastoral</i>	<i>Curs ICE-UdL</i>	30/10/2021
01/11/2021	Tots sants			<i>Fonaments Pla Pastoral</i>		06/11/2021
08/11/2021				<i>Conferència</i>		13/11/2021
15/11/2021				<i>Fonaments Pla Pastoral</i>		20/11/2021
22/11/2021				<i>Fonaments Pla Pastoral</i>	<i>Seminari Franciscanisme</i>	Seminari Franciscanisme
29/11/2021				<i>Fonaments Pla Pastoral</i>		04/12/2021
06/12/2021	Constitució		Immaculada	<i>Conferència</i>		11/12/2021
13/12/2021				<i>Llibre d'Isaïes</i>		18/12/2021
20/12/2021				Nadal	Nadal	25/12/2021
27/12/2021	Nadal	Nadal	Nadal	Nadal	Nadal	01/01/2022
03/01/2022	Nadal	Nadal	Nadal	Reis	Pont	08/01/2022
10/01/2022				<i>Conferència</i>		15/01/2022
17/01/2022				<i>Llibre d'Isaïes</i>		22/01/2022
24/01/2022				<i>Setmana Bíblica</i>		29/01/2022
31/01/2022				<i>Llibre d'Isaïes</i>		05/02/2022
07/02/2022				<i>Conferència</i>		12/02/2022

SEGON SEMESTRE

Setmana	Dilluns	Dimarts	Dimecres	Dijous	Divendres	Dissabte
14/02/2022	ERE			Libre d'Isaïes		19/02/2022
21/02/2022	ERE			Libre d'Isaïes		26/02/2022
28/02/2022	ERE			Libre d'Isaïes	XVII Jornades filosofia	XVII Jornades filosofia
07/03/2022	ERE		Libre d'Isaïes	Conferència	Atri dels gentils	12/03/2022
14/03/2022	ERE			Paleografia		19/03/2022
21/03/2022	ERE			Paleografia		26/03/2022
28/03/2022	ERE			Paleografia		02/04/2022
04/04/2022				Paleografia		09/04/2022
11/04/2022	Pasqua	Pasqua	Pasqua	Pasqua	Pasqua	16/04/2022
18/04/2022	Pasqua			Conferència		23/04/2022
25/04/2022				Paleografia		30/04/2022
02/05/2022						07/05/2022
09/05/2022			St. Anastasi			14/05/2022
16/05/2022						21/05/2022
23/05/2022						28/05/2022
30/05/2022						04/06/2022
06/06/2022						11/06/2022
13/06/2022						18/06/2022
20/06/2022					St. Joan	25/06/2022
27/06/2022						

DEPARTAMENT DE PASTORAL APLICADA (DPA)

“Mossèn Bonaventura Pelegrí”

Coordinadora del departament: Montserrat Sánchez García

6.1. Programa de formació d'agents de Pastoral per a la missió

La Diòcesi de Lleida es fa ressò de la recomanació del Papa Joan Pau II “que s'impulsi tots els batejats i confirmats a prendre consciència de la pròpia responsabilitat en la participació activa en la vida eclesial” (NMI 46). El 28 de novembre de 2001, el Sr. Bisbe signa el decret de creació del DPA i n'encomana l'organització a l'IREL. El seu objectiu és impartir adequada formació teològica, pastoral, espiritual i psicopedagògica a persones cristianes majors d'edat que se sentin cridades a exercir el ministeri d'Agent Pastoral (AP) en les comunitats eclesials existents en la diòcesi.

Aquest curs 2021/2022 no s'ofereix formació específica d'agent de Pastoral, sinó que es deixa oberta la participació en aquells cursos i seminaris que els AP (i els aspirants) considerin escaients.

6.2 Programa de formació d'animadors de Comunitat Parroquial

6.2.1. Objectius

Formar degudament persones laiques que vulguin posar-se a disposició del Sr. Bisbe per a ser nomenades “animadores de Comunitat Parroquial”.

6.2.2. Condicions

Haver acabat els cursos d'agent de Pastoral, batxillerat o màster en Ciències Religioses i ser presentat per una comunitat parroquial o un moviment cristià.

6.2.3. Matèries del curs

Els continguts que es treballen en aquesta formació estan agrupats en 3 blocs:

- A. Dimensió espiritual
- B. Maduresa personal
- C. Lideratge i tasques pastorals

6.2.4. Durada de la formació

DOS CURSOS

- 1. Formació teòrica-pràctica
- 2. Acompanyament individual i grupal

6.2.5. Calendari d'animadors de Comunitat (1r curs)

23/10/2021	Recés	
04/06/2022	Recés	

DECA (2021-2022)

La DECA (Declaració Eclesiàstica de Competència Acadèmica) –abans DEI– és una titulació que atorga la Conferència Episcopal Espanyola per tal de donar classe de religió dins l'ensenyament obligatori a primària en centres públics i centres concertats de tot Espanya.

En tot cas, és el delegat d'Ensenyament de cada bisbat qui proposa, segons barems d'estricta objectivitat, a la Delegació de la Generalitat de Catalunya on estigui el bisbat, els nous professors de religió per a cobrir llocs vacants. Sense aquesta proposta, la Delegació d'Educació de la Generalitat no pot fer cap nou nomenament.

L'IREL, en conveni amb la Facultat de Ciències de l'Educació, només s'encarrega dels aspectes universitaris i de l'expedició de certificats acadèmics.

7.1. Estudis per a la DECA d'infantil i primària

S'han de cursar 24 ECTS distribuïts en 4 blocs de 6 ECTS cadascun, que segueixen els continguts definits per la Conferència Episcopal Espanyola:

- Bloc I. Religió, cultura i valors (estudiants UdL), o Introducció a la teologia (per graduats) (6 ECTS)
- Bloc II. El missatge cristià (6 ECTS)
- Bloc III. L'Església, els sagraments i la moral (6 ECTS)
- Bloc IV. Pedagogia i didàctica de la religió a l'escola (6 ECTS)

- Aquest curs 2021/2022 no s'oferiran els blocs de la DECA que no arribin a un mínim de 10 alumnes matriculats.
- La matrícula al bloc de DECA I (Introducció a la teologia) a l'IREL està reservada a persones amb el Grau en Educació Infantil o Primària acabat.

IREL - HORARIS DECA INFANTIL I PRIMÀRIA curs 2021/2022

HORARIS DE 19:00 A 21:30 h

PRIMER SEMESTRE

Setmana	Dilluns	Dimarts	Dimecres	Dijous	Divendres	Dissabte
06/09/2021						Diada
13/09/2021			Introd. teologia			18/09/2021
20/09/2021			Introd. teologia			25/09/2021
27/09/2021			St. Miquel			02/10/2021
04/10/2021			Introd. teologia			09/10/2021
11/10/2021		Pilar	Introd. teologia	<i>Lliçó inaugural</i>		16/10/2021
18/10/2021			Introd. teologia			Introd. teologia
25/10/2021			Introd. teologia			30/10/2021
01/11/2021	Tots sants		Introd. teologia			06/11/2021
08/11/2021			Introd. teologia	<i>Conferència</i>		13/11/2021
15/11/2021		Pedagogia religiós	Introd. teologia			20/11/2021
22/11/2021		Pedagogia religiós	Introd. teologia			27/11/2021
29/11/2021		Pedagogia religiós	Església			04/12/2021
06/12/2021	Constitució	Pedagogia religiós	Immaculada	<i>Conferència</i>		11/12/2021
13/12/2021		Pedagogia religiós	Església			18/12/2021
20/12/2021		Pedagogia religiós	Església	Nadal	Nadal	25/12/2021
27/12/2021	Nadal	Nadal	Nadal	Nadal	Nadal	01/01/2022
03/01/2022	Nadal	Nadal	Nadal	Reis	Pont	08/01/2022
10/01/2022		Pedagogia religiós	Església	<i>Conferència</i>		15/01/2022
17/01/2022		Pedagogia religiós	Església			22/01/2022
24/01/2022		Pedagogia religiós	Sagraments			29/01/2022
31/01/2022		Pedagogia religiós	Sagraments			05/02/2022
07/02/2022		Pedagogia religiós		<i>Conferència</i>		12/02/2022

SEGON SEMESTRE

Setmana	Dilluns	Dimarts	Dimecres	Dijous	Divendres	Dissabte
14/02/2022	ERE	Pedagogia religiós	Sagraments			19/02/2022
21/02/2022	ERE	Pedagogia religiós	Sagraments			26/02/2022
28/02/2022	ERE	Pedagogia religiós	Sagraments			05/03/2022
07/03/2022	ERE	Pedagogia religiós	Moral	Conferència		12/03/2022
14/03/2022	ERE	Missatge cristià	Moral			19/03/2022
21/03/2022	ERE	Missatge cristià	Moral			26/03/2022
28/03/2022	ERE	Missatge cristià	Moral			02/04/2022
04/04/2022		Missatge cristià	Moral			09/04/2022
11/04/2022	Pasqua	Pasqua	Pasqua	Pasqua	Pasqua	16/04/2022
18/04/2022	Pasqua	Missatge cristià		Conferència		23/04/2022
25/04/2022		Missatge cristià				30/04/2022
02/05/2022		Missatge cristià				07/05/2022
09/05/2022		Missatge cristià	St. Anastasi			14/05/2022
16/05/2022		Missatge cristià				21/05/2022
23/05/2022		Missatge cristià				28/05/2022
30/05/2022		Missatge cristià				04/06/2022
06/06/2022		Missatge cristià				11/06/2022
13/06/2022		Missatge cristià				18/06/2022
20/06/2022		Missatge cristià			St. Joan	25/06/2022
27/06/2022						

7.2. Estudis per a la DECA de secundària (ESO i batxillerat)

- Si s'és llicenciat o es té un grau civil en qualsevol especialitat, s'han de fer tres cursos sencers de la carrera a l'ISCR (180 ECTS –Batxiller en Ciències Religioses– vegeu horaris generals).
- Si es té accés a la universitat, sense cap titulació universitària, s'ha de fer la carrera del Màster en Ciències Religioses a l'IREL (300 ECTS).
Vegeu horaris generals dels cursos de Batxillerat i Màster.

* En ambdós casos cal haver inclòs un mínim de 18 ECTS d'assignatures de Pedagogia i Didàctica de la Religió Catòlica (com els tres cursos d'ERE-Ensenyament Religios a l'Escola, Pedagogia de la Religió, Anàlisi del Currículum de Religió, Psicologia de la Religió, Curs ICE-UdL, etc).

Per a més informació truqueu al 973281538, pregunteu a secretaria o a irelleida@gmail.com.

DESCRIPCIÓ DE LES MATÈRIES I DELS CURSOS OPTATIUS

8.1. Cicle de conferències: “La fraternitat”

Les arrels són important perquè ens sustenten. Però tan important com les arrels són les branques que ens enlairen i ens obren al futur. La fraternitat és una d'aquelles coses que travessa, o hauria de travessar, des de les arrels fins a la branca més alta. Si la llibertat i la igualtat han bastit projectes polítics que ens permeten albirar mons millors, cap d'aquests mons ho serà sense la peça fonamental que és la fraternitat. Aquesta és la idea forta de l'encíclica *Fratelli tutti*. Aquesta és la proposta que us fem per aquest cicle de conferències.

Coordinació: Juanjo Ardanuy, Joan Busqueta, David Jou, Josep Maria Forné, Manel Mercadé i Ramon Prat

Horari: totes les sessions a les 18:30

Lloc: La Lliçó inaugural a l'edifici Rectorat de la UdL. Les tres següents a l'IREL. Les tres darreres a l'Aula Magna de l'IEI

Col·laboren: Institut d'Estudis Ilerdencs (Diputació de Lleida), Universitat de Lleida, Fundació Joan Maragall i IREL

14/octubre 2021 Lliçó inaugural Edifici Rectorat UdL	“Els lligams de la fraternitat”	Rafa Allepuz
11/novembre/2021 IREL	“Llum i ombres del nostre món”	Joana Soto
09/desembre/2021 IREL	“Elaborar la fraternitat”	Pilar Mariné
13/gener/2022 IREL	“Acollir la fraternitat”	Montse Sánchez

10/febrer/2022 IEI	“Oferir la fraternitat: la política”	Josep M. Forné
10/març/2022 IEI	“La fraternitat des de la raó i des de l’esperit”	Josep M. Carbonell
21/abril/2022 IEI	“ <i>Fratelli tutti</i> : l’alternativa del Papa Francesc”	Ramon Prat

Valor acadèmic: 3 ECTS. Entrada lliure.

8.2. Seminari: L’atri dels gentils (humanisme i transcendència). “Ciència, Filosofia i Teologia”

Ponents: Josep Esquerda, Josep Maria Porta i Ramon Prat.

Moderador: Carmina Pardo

Data i horari: Divendres 11 de març de 2022, de 18:00 a 21:00 h

Lloc: UdL, Edifici del Rectorat (Sala de Juntes, 2a planta)

Col·laboren: UdL, Secció filosofia IEI, IREL i FJM

Coordinació: Juanjo Ardanuy, Joan Busqueta, David Jou, Josep Maria Forné, Manel Mercadé i Ramon Prat

Valor acadèmic: 1 ECTS. Entrada lliure

8.3. Curs ERE-Ensenyament religiós a l’escola: “Què és l’ERE i el seu disseny curricular”

Objectiu:

En el desenvolupament de les classes s’alternaran la teoria i la pràctica amb la fi d’elaborar el disseny curricular de l’ERE

Contingut:

1. Concepte i definició de l’ERE
2. Ubicació i tractament de l’ensenyament de la religió en l’actual Llei d’Ensenyament.
3. Concepte i definició de disseny curricular:
Característiques pròpies del disseny curricular pel que fa: al seu contingut; a les etapes educatives; als agents als quals va adreçat; a la seva temporalitat i a la seva metodologia.
4. Concreció del disseny curricular de l’ERE: justificació legal i aplicació pràctica
5. Avaluació del disseny curricular de l’ERE i mesures correctores.

Professora: María del Carmen de Andrés Delgado
Dates: dilluns 14/02/2022, 21/02/2022, 28/02/2022, 07/03/2022, 14/03/2022, 21/03/2022 i 28/03/2022 (7 sessions).
Horari: de 19:00 a 21:30 h
Lloc: IREL
Valor acadèmic: 3 ECTS

8.4. XVII Jornades de filosofia moderna

La filosofia, i sobretot la moderna, té l'objectiu de donar raons vàlides de com viure amb coherència en els complexos àmbits en què les persones humanes, fràgils i vulnerables, vivim. El llenguatge filosòfic i el diàleg de les idees és una tasca de solidaritat i d'altruisme cap als nostres contemporanis, amb els quals compartim la paraula i l'existència, repensant-la constantment.

Coordinador: Llic. Josep Maria Forné
Dates: Divendres 04/03/2022, de 18:00 a 21:00 h
dissabte 05/03/2022 de 10:00 a 13:00 h
Lloc: IEI-Aula Magna
Valor acadèmic: 1 ECTS

8.5. Curs IREL-ICE-UdL: Educació i qüestions d'ètica

Col·laboració ICE de la UdL i IREL.

Aquest curs vol ser un espai de trobada i reflexió a l'entorn de diferents problemàtiques de tipus ètic que ens trobem actualment a les aules d'Educació Infantil, Primària i Secundària.

Coordinació: Maria Pau Cornadó Teixidó, Dra. en Filologia Catalana i mestra.

Professorat:

Mar Pérez, Llicenciada en Filologia Clàssica i Doctora en Sagrada Escriptura. Professora a l'Institut Caparrella de Lleida, a l'IREL de Lleida i a la Facultat de Teologia de Catalunya.

Enric Falguera, Doctor en Filologia Catalana. Professor lector UdL. Coordinador doble Grau Infantil i Primària i del Màster en Formació del Professorat d'Infantil i Primària.

Objectius:

- Reflexionar sobre el tema del curs i els diferents aspectes proposats en els continguts.
- Compartir estratègies de resolució de problemes a l'aula envers aquesta temàtica.

Continguts i calendari:

S'analitzaran les següents problemàtiques i, per a cada una d'elles, com abordar-les amb l'alumnat:

1. Diferents formes d'injustícia social. M. Pérez: 08/10/2021
2. Immigració i guerres al s. XXI. E. Falguera: 15/10/2021
3. L'acolliment, un altre món és possible. M. Pérez: 22/10/2021
4. La mort i el sentit de l'existència. E. Falguera: 29/10/2021

Quatre divendres, de 18:00 a 21:00 h

Lloc: Edifici Polivalent, Campus Cappedont de la UdL (C/Jaume II, 71 de Lleida).

Metodologia i avaluació:

Metodologia:

La metodologia de treball consistirà en les aportacions del professorat, la resolució de problemes, el treball individual i autònom (activitats no presencials) i el treball col·laboratiu entre els participants. S'utilitzaran recursos i materials disponibles a través d'internet.

Avaluació:

Cada participant haurà d'entregar dos dissenys de proposta d'actuació a l'aula a cada un dels dos professors. Cada una d'aquestes dues propostes versarà sobre algun dels continguts tractats en el curs.

Per grups, i a l'aula, s'analitzaran diferents textos i se'n valorarà l'anàlisi d'un d'ells per professor.

Per tenir la certificació, caldrà, a més, haver assistit al 80 % de les sessions presencials.

Valor acadèmic: 3 ECTS (IREL) i/o 30 hores de formació. Curs semipresencial (12 hores presencials).

El curs és reconegut pel Departament d'Ensenyament de la Generalitat com a activitat de formació permanent adreçada al professorat d'ensenyament no universitari.

(ORDRE ENS/248/2012 de 20 d'agost. Disposició Addicional).

8.6. Seminari de Franciscanisme: “El Càntic de les criatures de Sant Francesc”

Coordinador: Josep Serra Sales

Organitza: família Franciscana de Lleida i IREL

Dates: divendres, 26 de novembre, i dissabte, 27 de novembre de 2021

Divendres, 26 de novembre

Presentació: Maria Adelayda Rivas González

A les 19:15h

1a sessió: “El perdó a la llum del *Càntic de les criatures*”

Ponent: Josep Serra Sales, Viceministre OFS Catalunya

De 19:15 a 20:00 h

Pausa-descans: de 20:00 a 20:20 h

2a sessió: “El *Càntic de les criatures*. La Creació com a proïsmes”

Ponent: Fr. Joaquín Recasens, frare franciscà

De 20:20 a 21:15 h

Lloc: IREL

Dissabte, 27 de novembre

1a sessió: “Visión secular del *Cántico de las criaturas*”

Ponent: Manuel Sánchez Barranco, Mestre Formació OFS Espanya

De 10:00 a 11:00 h

Pausa-descans: d'11:00 a 11:20 h

2a sessió: Títol a concretar

Ponent: Salvador Jiménez Duran, frare franciscà

D'11:20 a 12:30 h

Lloc: Santuari Sant Antoni de Pàdua (frarets)

C/ Vila Antònia, 12 – Lleida

Matrícula: 10 € (per als alumnes de l'IREL matriculats a un curs sencer no té cap cost)

Valor acadèmic: 1 ECTS

8.7. Eines, recursos i mètodes en l'elaboració de la Tesina de Màster II

Curs adreçat a alumnes amb intenció de presentar la tesina.

Professora: Mar Pérez

Dates: Tutories personalitzades

Lloc: IREL

Valor acadèmic: 2 ECTS

Preu: 50 € per cada ECTS

8.8. Curs Grec Bíblic III

Curs adreçat a alumnes que han cursat Grec Bíblic I i II.

Professora: Mar Pérez

Dates: En dilluns, des del 6 de setembre, cada 15 dies

Horari: de 18:00 a 19:00 h

Lloc: IREL

Valor acadèmic: 3 ECTS

Preu: 50 € per cada ECTS

8.9. Lectura i interpretació de textos medievals i moderns sobre l'Església (paleografia, diplomàtica i epigrafia)

Assignatura fonamentalment pràctica, orientada a aprendre a llegir i a interpretar documents i textos originals sobre la història de l'Església de Lleida, entre els segles XII i XVIII. Mitjançant una selecció de textos coneixerem, per una banda, les característiques principals de les escriptures d'aquells temps: les grafies, els diferents tipus documentals i la seva estructura, els sistemes d'abreviació, la cronologia i els sistemes de datació, així com la matèria de l'escriptura. Per altra banda ens endinsarem en la història de l'Església lleidatana a través dels seus principals textos i documents.

Les classes a l'aula es complementaran amb visita a l'Arxiu Capitular i a l'Arxiu Diocesà de Lleida, i recorregut epigràfic per la Seu Vella de Lleida.

Professor: Dr. Joan J. Busqueta

Dates: dijous 17/03/2022, 24/03/2022, 31/03/2022, 07/04/2022, 28/04/2022 (5 sessions).

Horari: de 19:00 a 21:30 h

Lloc: IREL

Valor acadèmic: 2 ECTS

8.10. Lectura biblicoteològica del Pla de Pastoral

L'objectiu és mostrar el pla diocesà de pastoral, reflexionant sobre:

- El seu mètode de treball: Reflexió i aportació sinodal.
- La finalitat de l'Església: Evangelització.
- La seva intencionalitat: L'anunci i celebració de la Paraula encarnada en la Comunitat cristiana.
- Els seus accents eclesials: Corresponsabilitat; Fidelitat/Autenticitat; Diversitat; Espai de fraternitat; Vocació laical; Ministerial i Servidora; Acollidora; Acompanyament; Diàleg...
- La seva dimensió espiritual.
- Els accents: Espiritualitat i seguiment de Jesús; Pastoral evangelitzadora, particularment en el món dels joves; Diàleg amb el món; Formació i corresponsabilitat laical; Servei als més necessitats.

Professor-coordinador: Mn. Lluís Sallán

Dates: dijous, 28/10/2021; 04/11/2021; 18/11/2021; 25/11/2021; 02/12/2021 (5 sessions)

Horari: de 19:00 a 21:30 h

Lloc: IREL

Valor acadèmic: 2 ECTS

8.11. Llibre d'Isaïes

En aquesta assignatura s'intentarà fer un treball d'aprofundiment i de lectura sobre el llibre del profeta Isaïes.

El curs s'estructurarà com un seminari, amb alguna classe magistral, on s'exposaran i compartiran els treballs fets a casa.

Programa:

- Introducció breu al profetisme.
- Contextualització del llibre del profeta Isaïes en les seves tres etapes de redacció.
- Lectura i treball sobre textos escollits.
- Lligams amb el Nou Testament.

Avaluació: el mètode d'avaluació serà la valoració del treball fet durant les classes i la participació

Professor: Mn. Víctor Martínez

Dates: 16/12/21; 20/01/22; 03/02/22; 17/02/22; 24/02/22; 03/03/22 i 09/03/2022 (7 sessions)

Horari: de 19:00 a 21:30 h

Lloc: IREL

Valor acadèmic: 3 ECTS

8.12. Curs de Vida Creixent

Curs de formació mensual del grup "Vida Creixent"

Objectiu:

Aprofundir en la fe viscuda en la tercera edat, el coneixement d'aquesta etapa de la vida i de l'acció evangelitzadora que du a terme a través de temes d'actualitat, que també poden interessar a qualsevol persona. Podem comptar amb una alta qualitat de conferencians - iniciadors de debat.

Coordinació: Antònia Maria Filella, Xavier Pelegrí, Divina Albà, Amadeu Bonet, Pare Josep Vilarrubias i Manel Mercadé.

Lloc: IREL (excepte la primera sessió)

Hora: a les 17:00 h (excepte la primera sessió)

14/10/2021 18.30h (UdL)	Lliçó inaugural IREL: Els lligams de la fraternitat	Rafa Allepuz
09/11/2021	Art i evangelització	Amadeu Bonet
14/12/2021	L'harmonia de la teva vida	Conxa Adell
11/01/2022	Com veure Jesús en els germans	Imma Abadias
08/02/2022	Vida a la tercera edat	Marta Trepal
08/03/2022	Saber escoltar, perdonar i saber demanar perdó	Jaume Sidera
05/04/2022	Missa i comunitat	Josep Vilarrubias
10/05/2022	Llegir la Bíblia a totes les edats	Víctor Martínez

ALTRES ACTIVITATS, COL-LABORACIONS I PARTICIPACIONS

9.1. Seminari “Temps de sinodalitat”

Seminari organitzat pel Bisbat de Lleida i l’IREL sobre la sinodalitat, un estil de ser església corresponsable i participativa, en comunió.

Ponents: Mons. Salvador Giménez, Bisbe de Lleida
Núria Montserrat Farré, historiadora i laica
Nathalie Becquart, sots-secretària del sínode i religiosa

Xerrades:

“La sinodalitat: introducció, i la sinodalitat en el Concili Vaticà II”

Mons. Salvador Giménez, Bisbe de Lleida.

23 de setembre de 2021

“La sinodalitat en la història de l’Església”

Núria Montserrat Farré, Historiadora i laica

21 d’octubre de 2021

“La sinodalitat pels temps actuals”

Nathalie Becquart, Sotsecretària del Sínode i religiosa

25 de novembre de 2021

Dates: dijous, 23/09/2021, 21/10/2021, 25/11/2021

Horari: de 18:00 a 19:00 h

Lloc: IREL

9.2. Altres participacions i col·laboracions

L’IREL participa en l’Assemblea Municipal de les Religions, òrgan consultiu de l’Ajuntament de Lleida; en programes de ràdio i en les aules de la gent gran, organitzades per la UdL.

9.3. Col·laboració amb la Diòcesi de Solsona

L'Escola de Laics de Solsona, a través de dos cursos bàsics, imparteix la formació teològica, que es pot convalidar per 12 ECTS optatius dels Estudis de Batxillerat en Ciències Religioses a l'IREL, a complerts els requisits que s'esmenten en el conveni.

SERVEIS

10.1. Celebració eucarística

Tots els dimecres del curs, a les 18:30 h (excepte Eucaristia d'Advent i cloenda del curs que serà a les 20:00).

10.2. Servei de biblioteca, carnet d'estudiant i audioteca

La biblioteca del Seminari resta oberta de 17:00 a 20:30 h, de dilluns a dijous. Podeu sol·licitar el carnet d'estudiant amb el qual podreu accedir a la Biblioteca de la UdL i al Museu de Lleida: Diocesà i Comarcal, a més tindreu altres avantatges.

Podeu accedir als àudios i vídeos dels actes (conferències, taules rodones, seminaris, etc.) des de la pàgina web de l'IREL.

10.3. Servei “Amics de l'IREL”

El grup “Amics de l'IREL” es constitueix com un col·lectiu de persones que dona suport a la institució, difon les seves activitats i està subscrit a la col·lecció “Quaderns de l'IREL”. Podeu trobar tota la informació al web de l'IREL: www.irelleida.com. Us podeu dirigir al responsable, Llic. Cándido Sánchez, a través del correu electrònic de l'IREL irelleida@gmail.com.

10.4. Servei de publicacions

- Col·lecció “Lliçons Inaugurals” (en col·laboració amb l'IEI-Diputació de Lleida).
- Col·lecció “Quaderns IREL” (en col·laboració amb l'Ajuntament de Lleida).

10.5. Beques i donatius

Per demanar beca, cal presentar sol·licitud a Secretaria adjuntant: instància al director de l'IREL exposant-ne els motius, fotocòpia de la declaració de renda de l'any anterior o certificació de no haver-la presentat, currículum acadèmic i títol de família nombrosa (si és el cas), dins el període de matrícula.

Les donacions a l'IREL desgraven un 25 % a l'IRPF de la renda (especifiqueu nom, NIF i adreça).

DATES IMPORTANTS DEL CURS 2021-2022

13/09/2021	Fins 20:00 h	Lliurament treballs convocatòria setembre curs 2020/2021
01/09/2021 a 30/09/2021	de 10:00 a 13:00 h i de 17:00 a 20:00 h (excepte divendres)	Matriculació
07/09/2021	19:00 h	Inici classes Màster
13/09/2021	19:00 h	Inici classes Batxillerat
15/09/2021	19:00 h	Inici classes DECA
22/09/2021	18:30 h	Eucaristia d'inici de curs
30/09/2021	18.00 a la Catedral	Enviament
14/10/2021	18:30 h	Lliçó inaugural - UdL - Rectorat
22/12/2021	20:00 h	Eucaristia Advent-Nadal
23/12/2021 a 07/01/2022		Vacances Nadal
07/02/2022 a 18/02/2022		Setmana d'exàmens. Matriculació segon semestre
21/02/2022	19:00 h	Límit lliurament treballs 1r semestre
11/04/2022 al 18/04/2022		Vacances de Setmana Santa
20/04/2022	18:30 h	Eucaristia de Pasqua
15/06/2022	20.00 h	Eucaristia fi de curs
Del 20 al 30 de juny 2022		Preparació de treballs i exàmens
30/06/2022	19:00 h	Límit lliurament treballs 2n semestre
12/09/2022	19:00 h	Lliurament treballs convocatòria setembre curs 2021/2022

ANOTACIONES

