

# *Guia*

de l'Institut de Recerca i  
Estudis Religiosos de Lleida  
(IREL)

*Curs 2024-2025*



# *Guia*

de l'Institut de Recerca i  
Estudis Religiosos de Lleida  
(IREL)



# *Guia*

de l'Institut de Recerca i  
Estudis Religiosos de Lleida  
(IREL)

*Curs 2024-2025*



Institut vinculat a la Facultat de Teologia de Catalunya

Edita: Institut de Recerca i Estudis Religiosos de Lleida  
DL: L 520-2024  
Imprès a Arts Gràfiques Bobalà, SL  
Sant Salvador, 8 - 25005 Lleida  
[www.bobala.cat](http://www.bobala.cat)

« imprès a **lleida** »

**Presentació**

**1**

**Estructura organitzativa**

**2**

**Pla d'estudis de batxillerat/  
màster en Ciències Religioses**

**3**

**Normativa acadèmica de batxillerat i de màster  
(ISCR-IREL)**

**4**

**Horaris del centre, dels serveis i de les classes**

**5**

**Departament de Pastoral Aplicada (DPA)  
"Mossèn Bonaventura Pelegrí"**

**6**

**DECA (2024-2025)**

**7**

**Descripció de les matèries i dels cursos optatius**

**8**

**Altres activitats, col·laboracions i participacions**

**9**

**Serveis**

**10**

**Dates importants del curs 2024-2025**

**11**



# ÍNDEX

<b>1. Presentació</b> .....	9
1.1. Definició .....	9
1.2. Titulacions i reconeixement civil .....	9
1.3. Objectius i destinataris .....	10
1.4. Convenis i col·laboracions .....	10
1.5. Àmbits d'acció de l'IREL .....	12
<b>2. Estructura organitzativa</b> .....	13
<b>3. Pla d'estudis de batxillerat / màster en Ciències Religioses</b> .....	17
3.1. Estudis de batxillerat .....	17
3.1.1. Assignatures dels estudis complets de batxillerat per àrees.....	17
3.1.2. Assignatures obligatòries de batxillerat que s'ofereixen enguany.....	19
3.1.3. Assignatures obligatòries de batxillerat que s'ofereixen el curs 2025/2026 .....	19
3.1.4. Assignatures obligatòries del batxillerat que s'ofereixen el curs 2026/2027 .....	20
3.2. Estudis de màster en Teologia Pastoral.....	21
3.2.1. Assignatures dels estudis complets de màster per àrees.....	21
3.2.2. Assignatures obligatòries de màster que s'ofereixen enguany.....	22
3.2.3. Assignatures obligatòries de màster que s'ofereixen el curs 2025/2026 .....	22
3.2.4. Assignatures obligatòries de màster que s'ofereixen el curs 2026/2027 .....	22
3.3. Crèdits especials, cursos i seminaris .....	23
3.3.1. Nombre de crèdits especials que s'han de cursar en els diferents estudis.....	23
3.3.2. Cursos optatius que s'ofereixen el curs 2024-2025.....	23
3.4. Incompatibilitats entre assignatures .....	24
3.5. Relació d'assignatures: descripció, temari, avaluació, bibliografia .....	24
<b>4. Normativa acadèmica de batxillerat i de màster (ISCR-IREL)</b> .....	25
4.1. Qui pot ser alumne de l'ISCR-IREL?.....	25
4.2. Tipus d'alumnes.....	25
4.3. Titulacions d'accés als estudis de Grau/Batxillerat en Ciències Religioses, com a alumne ordinari.....	26
4.4. Accés a la universitat, estudis de Teologia, per a persones majors de 25, 40 i 45 anys.....	26
4.5. Procés, dates i requisits per a la matriculació.....	27
4.6. Avaluacions.....	28
4.7. Taxes acadèmiques .....	28
4.8. Normativa per a la tesina de màster .....	29
4.9. Convalidacions .....	30



<b>5. Horaris del centre, dels serveis i de les classes de batxillerat, màster i DECA.....</b>	<b>31</b>
5.1. Horari de les classes .....	31
5.2. Horari de direcció.....	31
5.3. Horari de secretaria i atenció a l'alumnat.....	31
5.4. Horari de cap d'estudis.....	31
5.5. Horari de la vicedirectora .....	31
5.6. Horaris de les assignatures.....	31
5.6.1. Calendari d'assignatures de batxillerat.....	32
5.6.2. Calendari d'assignatures de màster .....	34
5.6.3. Calendari de crèdits optatius.....	36
<b>6. Departament de Pastoral Aplicada (DPA) “Mossèn Bonaventura Pelegrí”</b>	<b>39</b>
6.1. Programa de formació d'Agents de Pastoral per a la missió .....	39
6.2. Programa de formació d'Animadors de Comunitat Parroquial.....	39
<b>7. DECA (2024-2025) .....</b>	<b>41</b>
7.1. Estudis per a la DECA d'infantil i primària.....	41
7.2. Estudis per a la DECA de secundària (ESO i batxillerat).....	43
<b>8. Descripció de les matèries i dels cursos optatius .....</b>	<b>45</b>
8.1. Cicle de conferències: “La transcendència avui” .....	45
8.2. Seminari: Atri dels gentils “La urgència de la Pau” .....	46
8.3. Curs ERE-Ensenyament Religios a l'Escola: “Disseny curricular” .....	46
8.4. XX Jornades de filosofia moderna.....	47
8.5. Eines, recursos i mètodes en l'elaboració de la Tesina de Màster I....	47
8.6. Llatí III.....	48
8.7. Grec II.....	48
8.8. Prevenció, detecció i tractament d'abusos a menors.....	48
8.9. Jubileu Vaticà II .....	49
<b>9. Altres activitats, col·laboracions i participacions.....</b>	<b>51</b>
9.1. Altres participacions i col·laboracions.....	51
<b>10. Serveis .....</b>	<b>53</b>
10.1. Celebració eucarística.....	53
10.2. Servei de biblioteca, carnet d'estudiant i audioteca.....	53
10.3. Servei “Amics de l'IREL” .....	53
10.4. Servei de publicacions .....	53
10.5. Bonificacions i donatius .....	54
<b>11. Dates importants del curs 2024-2025 .....</b>	<b>55</b>

# PRESENTACIÓ

## 1.1. Definició

L'IREL, Institut de Recerca i Estudis Religiosos de Lleida, és una institució de la Diòcesi de Lleida que, juntament amb altres activitats de diàleg fe-cultura, ofereix estudis superiors en l'àmbit de la Teologia i de la Pastoral. L'Institut Superior de Ciències Religioses (ISCR) forma part de l'IREL. L'ISCR ha estat aprovat per la Congregació per a l'Educació Catòlica de la Santa Seu el 22 de maig de 1996 i té personalitat jurídica pròpia i pública, de conformitat amb el cànon 116 del Codi de dret canònic.

L'ISCR ha estat refundat per la Santa Seu en data 31 de maig de 2010 i, d'acord amb els nous estatuts, està vinculat a la Facultat de Teologia de Catalunya (Ateneu Universitari Sant Pacià).

L'IREL (i l'ISCR) està ubicat a l'edifici del Seminari Diocesà de Lleida —Canonge Brugulat, 22— amb el qual manté un conveni de col·laboració.

El tarannà que desitgem viure en el nostre ISCR és el propi d'una comunitat universitària cristiana, que no esgota la seva tasca en la transmissió d'uns coneixements i uns continguts acadèmics, en l'aprenentatge d'un mètode teològic de treball i en el desenvolupament d'uns hàbits de recerca, sinó que ho vol fer des d'una actitud d'acolliment de les persones, des de la creació d'un clima d'unitat i des de la cooperació entre tots els que formen part de l'IREL.

## 1.2. Titulacions i reconeixement civil

Les càrregues docents es mesuren en ECTS (European Credit Transfer System). Cada ECTS representa 25 hores de treball de l'estudiant. El 40% d'un ECTS té caràcter presencial (o en línia per assignatures híbrides).

Finalitzats els tres primers cursos, superades les matèries corresponents i l'examen comprensiu, l'Institut Superior de Ciències Religioses pot donar la titulació de Batxiller en Ciències Religioses (180 ECTS). Aquesta titulació té únicament el reconeixement eclesiàstic (titulació no reconeguda civilment).

Amb 60 ECTS més, és a dir amb 240 ECTS, els alumnes obtenen la titulació de Grau en Ciències Religioses, reconegut civilment per l'Estat espanyol (grau espanyol de Bolonya). Per obtenir el grau, els alumnes hauran d'aprovar, amb un nivell B1, un examen d'idioma modern (anglès, alemany, italià, francès o portuguès).

Una vegada superats 60 ECTS més i un cop llegida la tesina (per tant, 300 ECTS en total) podran sol·licitar (amb un segon idioma modern) la titulació de Màster en Ciències Religioses, títol reconegut eclesiàsticament, així com civilment per l'Estat espanyol i dins l'Espai Europeu d'Educació Superior.

### 1.3. Objectius i destinataris

Entre les finalitats de l'IREL podem subratllar les següents:

- \* Promoure el diàleg entre la fe i la cultura.
- \* Promoure la formació teològica dels laics en general, en particular dels qui cursen estudis a la Universitat de Lleida (UdL) i dels religiosos i religioses.
- \* Preparar professors de religió per als centres docents.
- \* Impartir l'adequada formació per exercir el diaconat permanent i els diversos ministeris i serveis eclesials a les parròquies o comunitats.
- \* Preparar, amb el Programa de Formació, Agents de Pastoral per a la missió.
- \* Preparar, amb el Programa de Formació, Animadors de Comunitat.

### 1.4. Convenis i col·laboracions

L'IREL també manté convenis i/o col·laboracions amb el Seminari diocesà de Lleida, la Facultat de Teologia de Catalunya, la Universitat de Lleida, l'Ajuntament de Lleida, la Diputació de Lleida, la Fundació Pública Institut d'Estudis Ilerdencs de la Diputació de Lleida, la Direcció General d'Afers Religiosos de la Generalitat de Catalunya, la Diòcesi de Solsona, la Diòcesi d'Urgell, la Fundació Joan Maragall (Cristianisme i Cultura) de Barcelona, la Fundació Lluís Espinal (Cristianisme i Justícia) de Barcelona, la Delegació de Càritas de Lleida, la Fundació Verge

Blanca - Escola de l'Esplai de Lleida, la Direcció General de Serveis Penitenciaris i Rehabilitació de la Generalitat de Catalunya, amb altres delegacions de la Diòcesi de Lleida, Justícia i Pau i amb l'ISCREB (Institut Superior de Ciències Religioses de Barcelona).

## 1.5. Àmbits d'acció de l'IREL

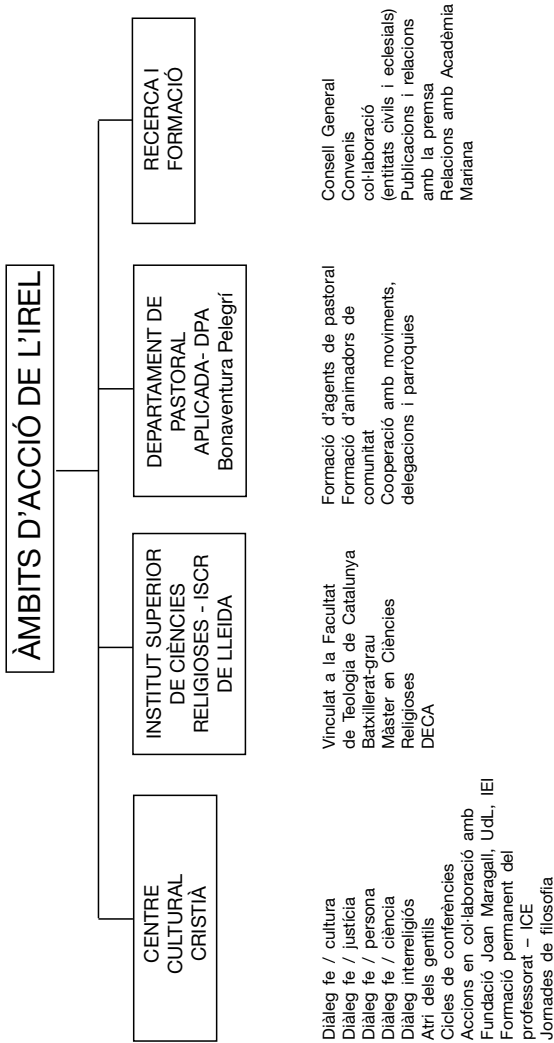

# ESTRUCTURA ORGANITZATIVA

## **Autoritats de l'ISCR**

Gran Cancellier de la Facultat de Teologia de Catalunya: Cardenal Joan Josep Omella Omella, Arquebisbe de Barcelona.

Moderador: Mons. Salvador Giménez Valls, Bisbe de Lleida.

## **Consell d'Institut de l'Institut Superior de Ciències Religioses**

Sr. Bisbe de Lleida: Mons. Salvador Giménez Valls.

Degà-President de la Facultat de Teologia de Catalunya: Dr. Daniel Palau

Director de l'IREL: Dr. Manel Mercadé Melé

Vicedirectora: Dra. Mar Pérez Díaz

Professors estables:

Dr. Francisco Cabrero Pico

Dra. Maria Antònia Mateus Gorgues

Dr. Manel Mercadé Melé

Dr. Juan Jesús Moral Barrio

Dr. Xavier Navarro Llestà

Dra. Mar Pérez Díaz

Dr. Jaume Pons Bosch

Dr. Ramon Prat Pons

Dr. Laureano Sánchez Castillo

Dr. Gerard Soler Quintillà

Representant dels professors no estables:

Dr. Josep Galceran Nogués

Llic. Núria-Montserrat Farré Barril

Representants dels alumnes:

Delegat de Batxillerat

Delegat de Màster

Secretari: Llic. Amadeu Bonet

## **Consell General de l'IREL**

Dr. Ximo Company  
 Llic. Salvador Escudé  
 Llic. Núria-Montserrat Farré  
 Llic. Josep Maria Forné  
 Dr. Manuel Lladonosa  
 Llic. Margarida Llop  
 Llic. Montse Macià  
 Dra. Antonieta Mateus  
 Dr. Manel Mercadé  
 Dra. Mar Pérez  
 Dr. Josep Pifarré  
 Llic. Ramon Reig  
 Dr. Joan Viñas  
 Secretari: Llic. Amadeu Bonet

## **Consell Assessor de l'IREL**

Mn. Lluís Sallan, Vicari general de la diòcesi de Lleida  
 Llic. Joan Carles Nicuesa, delegat de Pastoral Caritativa i Social; responsable de l'Àrea d'Acció Caritativa i Social  
 Mn. Gerard Soler, responsable de Litúrgia i de Pietat popular  
 Manuel Díaz Martos, delegat Apostolat Seglar Responsable de l'Àrea de Formació  
 Mn. Manel Mercadé, Delegació de Pastoral de Joves  
 Dr. Joan Busqueta, Vicerector de la Universitat de Lleida  
 Llic. Josep Maria Forné, representant de la Fundació Joan Maragall  
 Llic. Joan Ramon Saura, president de la Fundació Verge Blanca  
 Llic. Sílvia Escolà, directora de l'Escola de l'Esplai  
 Llic. Montserrat Sánchez, coordinadora del Departament Pastoral Aplicada i Animadors de Comunitat  
 Mn. Mateo Hidalgo, delegat de Missions  
 P. Joan Badia, delegat de Pastoral Obrera  
 Fra Dinis Adriano, delegat diocesà de Pastoral Penitenciària, pares mercedaris  
 Llic. Francesca Agustí, delegada d'Ecumenisme i diàleg inter-religiós.

Mn. Víctor Martínez, delegat de Catequesi.  
 Dr. Jacint Cabau, delegat de Pastoral de la Salut.  
 Llic. Núria-Montserrat Farré, delegada d'Ensenyament del Bisbat de Lleida.  
 Magdalena Sarramona i Josep M. Capdevila, delegats de Pastoral de la Família i Vida  
 Josep M. Rovira, president de Justícia i Pau a Lleida  
 Llic. Ramon M. Reig, president Hospitalitat de Lourdes i Responsable de relacions externes  
 Llic. Jordi Capdevila, delegat de Mitjans de Comunicació Social.  
 Responsable de Pastoral Universitària  
 Dr. Ximo Company, Patrimoni Artístic i Cultural  
 Dr. Xavier Navarro, delegat del Servei Diocesà de Catecumenat i del Departament de Pastoral Aplicada  
 P. Antoni Riera, Vida Consagrada  
 Antònia Maria Filella, Vida Creixent  
 Llic. Amadeu Bonet, secretari i cap de disseny i publicacions de l'IREL  
 Llic. Cándido Sánchez, cap de manteniment de l'IREL

### **Equip directiu de l'IREL**

Director: Manel Mercadé  
 Vicedirectora: Mar Pérez  
 Cap d'estudis: Josep Galceran  
 Administració general: Josep Anton de la Fuente  
 Secretari: Amadeu Bonet

### **Professorat i equip docent de l'ISCR**

Dr. Rafael Allepuz	Dr. Joan Carrera
Llic. Joan Badia	Dr. Ximo Company
Llic. Montse Berenguer	Llic. Salvador Escudé
Dr. Joaquim Blas	Dra. Montserrat Esquerda
Llic. Amadeu Bonet	Llic. Núria-Montserrat Farré
Dr. Agustí Borrell	Llic. Josep Maria Forné
Dr. Joan Busqueta	Dr. Josep Galceran
Llic. Alfons Bustó	Llic. Jordi Guardiola
Dr. Francisco Cabrero	Dr. Manuel Lladonosa



Llic. Margarida Llop  
Llic. Montserrat Macià  
Llic. Víctor Martínez  
Dra. Antonieta Mateus  
Dr. Manuel Mercadé  
Llic. Caritat Mercadé  
Llic. Joaquim Mesalles  
Dr. Juan Jesús Moral  
Dra. Gemma Morató  
Dr. Xavier Navarro  
Dr. Joan Ordi  
Llic. Jaume Pedrós  
Dra. Mar Pérez  
Dr. Luís Pérez  
Dr. Josep Pifarré  
Dr. Jaume Pons  
Dr. Josep M. Porta  
Dr. Ramon Prat

Llic. Joaquim Recasens  
Dr. Xavier Romero  
Dra. Roser Sabanés  
Llic. Lluís Sallán  
Dr. Laureano Sánchez  
Llic. Jesús Sans  
Llic. Joan Ramon Saura  
Dr. Rafael de Sivatte  
Dr. Gerard Soler  
Llic. Daniel Turmo

### **Professors emèrits**

Llic. Antoni Agelet  
Llic. Àngel Briñas  
Dr. Joan Esquerda  
Llic. Jordi Pardell  
Dra. Marta Trepàt  
Llic. Carmen de Andrés

# PLA D'ESTUDIS DE BATXILLERAT / MÀSTER EN CIÈNCIES RELIGIOSES

3

## 3.1. Estudis de batxillerat

### 3.1.1. Assignatures dels estudis complets de batxillerat per àrees

	<b>ECTS</b>
<b>ÀREA DE TEOLOGIA FONAMENTAL I DOGMÀTICA</b>	
Introducció a la teologia i mètode teològic	6
Teologia fonamental	6
Cristologia	6
Misteri de Déu	4
Eclesiologia	6
Mariologia	2
Antropologia teològica	6
Sagraments	6
Escatologia	4
<b>ÀREA DE FILOSOFIA I CIÈNCIES HUMANES</b>	
Història de la filosofia I	4
Història de la filosofia II	4
Antropologia filosòfica	4
Fenomenologia de la religió	4
Psicologia de la religió	4
Sociologia del fet religiós	4
Filosofia de la religió	4
Metafísica	4
Pedagogia de la religió	4
Bioètica	4

**ÀREA DE SAGRADA ESCRITURA**

Introducció a l'Antic Testament	4
Introducció al Nou Testament	4
Evangelis Sinòptics i Fets dels Apòstols	6
Pentateuc i Històrics	4
Llibres sapiencials i salms	4
Cartes apostòliques	4
Escrits joànics	4
Llibres profètics	4

**ÀREA DE TEOLOGIA MORAL I ESPECIAL**

Moral fonamental	4
Teologia espiritual	4
Moral social	4
Moral de l'amor i la sexualitat	4

**ÀREA DE LITÚRGIA**

Litúrgia	4
----------	---

**ÀREA DE DRET CANÒNIC**

Dret canònic	4
--------------	---

**ÀREA D'HISTÒRIA DE L'ESGLÉSIA I ECUMENISME**

Història de l'Església I	4
Història de l'Església II	4
Patrologia	4
Ecumenisme	2
Religions i espiritualitat	4

Optatives: conferències, ICE, ERE o altres, fins a completar 12 ECTS	12
Seminari de Síntesi	6

TOTAL 180 ECTS

### 3.1.2. Assignatures obligatòries de batxillerat que s'ofereixen enguany

ECTS	ASSIGNATURA CURS 2024-2025	PROFESSOR/A
6	Introducció a la teologia i mètode teològic	Llic. Núria Farré
4	Antropologia filosòfica	Dr. Josep M. Porta
4	Dret canònic	Dra. Roser Sabanés
4	Fenomenologia de la religió	Dr. Joan Jesús Moral
4	Filosofia de la religió	Dr. Josep M. Porta
4	Història de la filosofia I	Llic. Josep M. Forné
4	Història de la filosofia II	Llic. Josep M. Forné
4	Història de l'Església I	Dr. Joan J. Busqueta
4	Història de l'Església II	Dr. Manel Lladonosa
4	Metafísica	Dr. Joan Ordi
4	Patrologia	Dr. Joaquim Blas
4	Psicologia de la religió	Llic. Montse Berenguer
4	Religions i espiritualitat	Llic. Jesús Sans
4	<b>Sociologia de la religió</b>	Llic. Joan R. Saura
6	Síntesi teològica	Dr. Ramon Prat

\* Les assignatures en negreta s'impartiran en modalitat híbrida. L'alumne podrà optar (cada dia) per assistir a les classes presencialment o en línia.

### 3.1.3. Assignatures obligatòries de batxillerat que s'ofereixen el curs 2025/2026

ECTS	ASSIGNATURA CURS 2025-2026
6	Introducció a la teologia i mètode teològic
4	Introducció a l'Antic Testament
4	Introducció al Nou Testament
4	Bioètica
4	Antropologia teològica
4	Escatologia
6	Evangelis sinòptics i fets dels apòstols
4	Escrips profètics
4	Litúrgia
4	Moral de l'amor i de la sexualitat
4	Moral fonamental
4	Moral social
4	Sagraments
4	Salms i sapiencials
4	Síntesi teològica

### 3.1.4. Assignatures obligatòries de batxillerat que s'oferiran el curs 2026/2027

ECTS	ASSIGNATURA CURS 2026-2027
6	Introducció a la teologia i mètode teològic
4	Introducció a l'Antic Testament
4	Introducció al Nou Testament
4	Cartes apostòliques
6	Cristologia
6	Eclesiologia
2	Ecumenisme
4	Escrips de Joan
2	Mariologia
4	Misteri de Déu
4	Pedagogia de la religió
4	Pentateuc i històrics
4	Teologia espiritual
6	Teologia fonamental
6	Síntesi teològica

## 3.2. Estudis de màster en Teologia Pastoral

### 3.2.1. Assignatures dels estudis complets de màster per àrees

	ECTS
<b>ÀREA DE TEOLOGIA PASTORAL FONAMENTAL</b>	
Teologia pastoral	4
Missatge cristià	4
Ministeris ordenats i laicals	4
Increença i evangelització	4
Estructures pastorals i evangelització	4
Teologia de la missió	4
Ciència i Fe	4
Fe i Cultura	2
Diàleg interreligiós	4
Història de l'Església a Catalunya	4
<b>ÀREA DE TEOLOGIA MORAL FONAMENTAL</b>	
Educació de la consciència moral	4
Ètica filosòfica	4
<b>ÀREA DE L'ACCIÓ PASTORAL</b>	
Anàlisi política i econòmica de la societat actual	4
Literatura i cristianisme	4
Dinàmica de grups	4
Noves tecnologies i evangelització	4
Música i transcendència	4
Art i religió	4
Mitjans de comunicació de masses i pastoral	4
<b>TEOLOGIA PASTORAL ESPECIAL</b>	
Catequètica	4
Apostolat de laics i pastoral de joventut	4
Matrimoni i família	4
Litúrgia i pastoral	4
Matèries optatives	18
Tesina	12
<b>ECTS TOTALS</b>	<b>120</b>

### 3.2.2. Assignatures obligatòries de màster que s'ofereixen enguany

ECTS	ASSIGNATURES CURS 2024/2025	PROFESSOR/A
4	<b>Anàlisi política i econòmica de la societat actual</b>	Dr. Rafael Allepuz
4	Dinàmica de grups	Llic. Margarida Llop
4	Educació de la consciència moral	Llic. Lluís Sallan
4	Estructures pastorals i evangelització	Llic. Alfons Busto
4	Literatura i cristianisme	Llic. Salvador Escudé
4	Ministeris ordenats i laicals	Dr. Lluís Pérez
4	Noves tecnologies i evangelització	Llic. Amadeu Bonet
4	Teologia pastoral	Dr. Ramon Prat

\* Les assignatures en negreta s'impartiran en modalitat híbrida. L'alumne podrà optar (cada dia) per assistir a les classes presencialment o en línia.

### 3.2.3. Assignatures obligatòries de màster que s'oferiran el curs 2025/2026

ECTS	CURS 2025/2026
4	Apostolat de laics i pastoral de joventut
4	Art i religió
4	Catequètica
4	Ètica filosòfica
4	Increença i evangelització
4	Missatge cristià
4	Música i transcendència

### 3.2.4. Assignatures obligatòries de màster que s'oferiran el curs 2026/2027

ECTS	CURS 2026/2027
4	Ciència i Fe
4	Diàleg interreligiós
2	Fe i Cultura
4	Història de l'Església a Catalunya
4	Litúrgia i pastoral
4	Matrimoni i família
4	Mitjans de comunicació de masses i pastoral
4	Teologia de la missió

### 3.3. Crèdits especials, cursos i seminaris

#### 3.3.1. Nombre de crèdits especials que s'han de cursar en els diferents estudis

Per obtenir el batxillerat els alumnes han d'haver cursat 12 ECTS especials.

Els alumnes que acaben el màster han d'haver cursat 18 ECTS especials.

#### 3.3.2. Cursos optatius que s'ofereixen el curs 2024-2025

ECTS	CURS/SEMINARI	PROFESSOR/RESPONSABLE
3	Cicle de conferències "La transcendència avui"	Josep Maria Forné
1	Seminari Atri dels gentils: "La urgència de la Pau"	Ramon Prat
3	ERE-Ensenyament Religiós a l'escola: "Disseny curricular"	Núria Farré
1	XX Jornada de Filosofia Moderna	Josep Maria Forné
3	Llatí III	Mar Pérez
3	Grec II	Laura Dejuan
2	Prevenició, detecció i tractament d'abusos a menors	Jacint Cabau
1	Jubileu Vaticà II	Mar Pérez
2	Eines, recursos i mètodes en l'elaboració de la Tesina de Màster I	Mar Pérez

(Vegeu una descripció d'objectius i horaris detallats d'aquests cursos en l'apartat 8 d'aquesta guia.)



### 3.4. Incompatibilitats entre assignatures

L'ALUMNE NO PODRÀ SUPERAR:

SI ABANS NO APROVA:

Cristologia / Eclesiologia / Mariologia / Misteri de Déu / Antropologia teològica / Sagraments / Escatologia	Introducció a la teologia
Salms i Sapiencials / Pentateuc i Històrics / Profetes	Introducció a l'Antic Testament
Sinòptics i Fets dels Apòstols / Cartes apost. / Escrits de Joan	Introducció al Nou Testament
Moral social / Moral de l'amor i de la sexualitat	Moral fonamental
Síntesi teològica	La totalitat d'assignatures

### 3.5. Relació d'assignatures: descripció, temari, avaluació, bibliografia

Es va editar un llibre (Índex) amb la descripció, el programa, la bibliografia i el sistema d'avaluació de cadascuna de les assignatures dels plans d'estudis de Batxillerat i Màster en Ciències Religioses. El podeu demanar gratuïtament. (Encara que no estigui absolutament actualitzat, serveix com a referència.)

Les fitxes de les assignatures s'actualitzen a la pàgina web:

<<http://www.irelleida.com>> (menú de la dreta: "Índex d'assignatures")

# NORMATIVA ACADÈMICA DE BATXILLERAT I DE MÀSTER (ISCR-IREL)

## 4.1. Qui pot ser alumne de l'ISCR-IREL?

Tota persona que vulgui aprofundir i reflexionar a partir dels cursos, seminaris i conferències que l'IREL ofereix i es matriculi degudament, sigui en els cursos institucionals o en els que es fan en col·laboració amb altres centres o instituts.

Principals destinataris:

- Estudiants universitaris interessats en l'estudi de ciències religioses.
- Catequistes o responsables de grups, moviments o serveis de parròquies i comunitats cristianes que vulguin aprofundir en l'estudi de la Teologia i els continguts de la fe.
- Religiosos i religioses que vulguin aprofundir sobre allò que viuen i volen transmetre.
- Professorat de religió de primària i secundària.
- Diaques permanents.
- Agents de Pastoral.
- Animadors de Comunitat.

## 4.2. Tipus d'alumnes

*Ordinaris*

Són aquells que es matriculen a la totalitat de les matèries o alguna assignatura d'un curs, amb els requisits exigits per la legislació civil per a l'accés als estudis universitaris, i aspiren a obtenir el títol de "Batxillerat en Ciències Religioses" o de "Màster en Ciències Religioses".

### *Extraordinaris*

Són aquells que, sense tenir els requisits exigits per la legislació civil per a l'accés als estudis universitaris, es matriculen i assisteixen als estudis previstos en alguna o la totalitat de les matèries d'un curs. Poden obtenir un certificat d'assistència per part de l'IREL-ISCR de les matèries fetes.

### *Oients*

Són aquells que es matriculen a totes o algunes assignatures sense passar les proves d'avaluació.

### *Convidats*

Són aquells que es matriculen amb els requisits exigits per la legislació vigent pel que fa a l'accés als estudis universitaris, però no aspiren a obtenir cap títol acadèmic dels que atorga l'Institut. En assistir i superar les proves corresponents se'ls podrà certificar les matèries cursades per a un eventual reconeixement en un altre Institut, Centre universitari, o l'obtenció de la DECA atorgat per la Conferència Episcopal Espanyola.

## **4.3. Titulacions d'accés als estudis de Grau/Batxillerat en Ciències Religioses, com a alumne ordinari**

Es podrà accedir als estudis universitaris de Batxillerat en Ciències Religioses a partir de les següents titulacions:

- Títol universitari oficial de Grau, Màster o títol equivalent.
- Cicles Formatius de Grau Superior o FP II.
- Formació Professional de Segon Grau o estudis equivalents
- Batxillerat LOGSE i COU (no és necessària la selectivitat).
- A través de la superació de les proves d'accés a la Universitat per a majors de 25, 40 o 45 anys o proves d'accés de la Facultat de Teologia de Catalunya per a majors de 25, 40 o 45 anys.

## **4.4. Accés a la universitat, estudis de Teologia, per a persones majors de 25, 40 i 45 anys**

La Facultat de Teologia de Catalunya és qui convoca les proves per a majors de 25, 40 i 45 anys. Tenim la normativa a la vostra disposició. Les proves inclouen comentaris de text en català i castellà i una entrevista oral.

#### 4.5. Procés, dates i requisits per a la matriculació

PER ALS ALUMNES DE PRIMERA MATRICULACIÓ:

*Alumnes ordinaris:*

- fotocòpia del certificat d'estudis cursats anteriorment, que donin accés a la universitat
- 2 fotografies
- fotocòpia del DNI
- full de matrícula degudament omplert
- resguard d'haver satisfet les taxes acadèmiques corresponents
- llibre de família o carnet de família nombrosa, si es demana reducció de taxes per família nombrosa

*Alumnes extraordinaris i oients*

- 2 fotografies
- fotocòpia del DNI
- full de matrícula degudament omplert
- resguard d'haver satisfet les taxes acadèmiques corresponents
- llibre de família o carnet de família nombrosa, si es demana reducció de taxes per família nombrosa

*Alumnes convidats:*

- fotocòpia del certificat de matrícula d'estudis que correspongui a una facultat universitària o títol (o resguard) en alguns casos de la DECA
- 2 fotografies
- fotocòpia del DNI
- full de matrícula degudament omplert
- resguard d'haver satisfet les taxes acadèmiques corresponents
- llibre de família o carnet de família nombrosa, si es demana reducció de taxes per família nombrosa

PER ALS ALUMNES QUE JA HAN ESTAT MATRICULATS EL CURS ANTERIOR:

- full de matrícula degudament omplert
- resguard d'haver satisfet les taxes acadèmiques corresponents

*Període de matriculació:*

Primer període: del 2 al 27 de setembre de 2024

Segon període: del 3 al 28 de febrer de 2025

Horari: de 10:00 a 13:00 h, de dilluns a divendres, i de 17:00 a 20:00 h, de dilluns a dijous.

#### 4.6. Avaluacions

Els alumnes amb la corresponent matrícula i complerta l'escolaritat, tenen dret a ser avaluats en dues convocatòries per curs acadèmic:

- Assignatures del primer semestre: 1a convocatòria al FEBRER i 2a convocatòria al SETEMBRE.
- Assignatures del segon semestre: 1a convocatòria al JUNY i 2a convocatòria al SETEMBRE.

Els terminis per al lliurament de treballs a secretaria o directament al professor són:

- 24 de febrer de 2025, a les 19:00 h.\*
- 25 de juny de 2025, a les 19:00 h.\*
- 8 de setembre de 2025, a les 19:00 h.

\* Sempre que no hi hagi una data anterior, marcada pel professor, i comunicada als/les alumnes.

Ni Secretaria ni el professor/a acceptarà cap treball després d'aquestes dates.

#### 4.7. Taxes acadèmiques

##### Matrícula Batxillerat

Matrícula curs complet	800€
Matrícula un semestre	425€
Matrícula curs complet oients, majors 65 anys o família nombrosa	550€
Matrícula un semestre oients, majors 65 anys o família nombrosa	290€

##### Matrícula Màster

Matrícula curs complet	600€
Matrícula un semestre	325€
Matrícula curs complet oients, majors 65 anys o família nombrosa	400€
Matrícula un semestre oients, majors 65 anys o família nombrosa	215€

Amb la matrícula del curs complet (tant de Batxillerat com de Màster) entren gratuïtament 4 optatives a escollir (excepte Eines de Tesina, Llatí i Grec).

##### Matrícula Batxillerat o Màster

Crèdit solt (amb dret a examen)	30€
Crèdit majors 65 anys o família nombrosa (amb dret a examen) o oient (sense dret a examen)	20€
Crèdit d'Eines Elaboració Tesina (no entra en matrícula curs complet)	50€
Crèdit de Llatí i Grec (no entra en matrícula curs complet)	50€

<b>Matrícula de DECA</b>	30€/crèdit
<b>Convalidacions:</b>	
– Primers 10 crèdits es cobrarà	4€/crèdit
– Següents 10 (de 11 a 20 crèdits)	2€/crèdit addicional
– Següents 30 (de 21 a 50 crèdits)	1€/crèdit addicional
– Més de 50 crèdits totals	90€
<b>Certificacions:</b>	
– Curs complet	20€
– Estudis complets	25€
– Certificat DECA	25€
– Altres certificats	10€
<b>Títols i taxes:</b>	
Títol de Batxillerat (taxes FTC)	100€
Títol de Grau en Ciències Religioses (taxes FTC)	135€
Títol de Màster en Ciències Religioses (taxes FTC)	175€
Taxes Conferència Episcopal Espanyola (CEE)	30€
Gestió dels títols	50€
<b>Inscripció de la tesina</b>	350€

#### **4.8. Normativa per a la tesina de màster**

##### *Objectius de la tesina:*

Amb la tesina, l'estudiant ha d'assolir dos objectius diferenciats: un de metodològic i l'altre de contingut. En el vessant metodològic, la tesina ha de seguir el mètode teològic, amb rigor en els diferents passos i precisió en l'expressió. Pel que fa al contingut, ha de demostrar el coneixement i l'aprofundiment de la qüestió tractada. No es tracta, però, d'un treball d'investigació que faci una contribució concreta al progrés del coneixement, atès que aquesta és la finalitat de la tesi doctoral.

##### *A. Director de la tesina:*

La tesina es pot començar a partir del segon any de l'estudiant en el cicle de màster. L'estudiant es posarà en contacte amb la vicedirectora de l'ISCR i conjuntament proposaran un tema i un director/-a per a la tesina. Els directors o directores de tesina seran professors de l'IREL, llevat de casos especials autoritzats per la vicedirectora de l'ISCR qui podria addicionalment nomenar un codirector que fos del cos de professors de l'ISCR. La vicedirectora de l'ISCR serà l'encarregada de contactar amb el professor/-a proposat, decidir finalment sobre la viabilitat del projecte i comunicar-ho a l'estudiant. En cas de viabilitat, l'estudiant presentarà a Secretaria una sol·licitud adreçada a la vicedirectora de l'ISCR amb el títol i un esquema provisional de la tesina, signat per l'estudiant i amb el vistiplau del director/a de la tesina. Amb aquesta sol·licitud s'inicia el tràmit de formalització de la matrícula.

### *B. Tema:*

El tema de la tesina pot versar sobre qualsevol àrea dels estudis del màster i batxillerat. La tesina ha de tenir, com a mínim, 50 pàgines sense comptar la introducció, la bibliografia i les notes, tot mantenint-se sempre en els límits de treball de segon cicle (recomanació de no sobrepassar les 100 pàgines). L'estudiant lliurarà a Secretaria quatre exemplars del seu treball enquadernats amb tapa verda estàndard. La lectura pública de la tesina tindrà lloc en el termini mínim de 20 dies i màxim de 2 mesos a comptar des del seu lliurament (els mesos de juliol i agost no computen).

### *C. Tribunal:*

La tesina serà avaluada per un tribunal format, com a mínim, pel director/a de la tesina i per un altre professor/a designat per l'equip directiu de l'ISCR. Els membres del tribunal donaran, amb anterioritat a la lectura pública de la tesina, l'informe sobre la tesina lliurada i la qualificació que assignen al treball escrit.

### *D. Qualificacions:*

La qualificació de la tesina serà la mitjana aritmètica de la puntuació del treball escrit i la de la defensa oral. Aquesta serà la que figurarà en el certificat d'estudis com a nota de l'examen comprensiu.

### *E. Terminis:*

En cap cas es podrà procedir a la lectura de la tesina sense haver superat totes les assignatures del màster. La matrícula dona dret a presentar-la en el termini de 24 mesos. Si passats aquests 24 mesos l'estudiant no l'ha presentada, caldrà lliurar una instància al director de l'ISCR sol·licitant pròrroga i abonar novament l'import de la matrícula en cas de concessió de la pròrroga.

## **4.9. Convalidacions**

Qui desitgi que li sigui convalidada alguna assignatura per haver-la cursat amb anterioritat en un altre centre, haurà d'adreçar una sol·licitud al cap d'estudis de l'ISCR-IREL durant el període de matriculació (vegeu apartat 4.5.) i adjuntar els certificats acadèmics acreditatius, amb la qualificació, el nombre de crèdits i el programa de l'assignatura.

Els certificats de convalidació es recolliran a Secretaria.

Existeixen també convalidacions entre matèries del programa d'Agents de Pastoral i de Batxillerat.

# **HORARIS DEL CENTRE, DELS SERVEIS I DE LES CLASSES DE BATXILLERAT, MÀSTER I DECA**

## **5.1. Horaris de les classes**

De 18:30 a 19:00 h, tutories personalitzades.

De 19:00 a 21:30 h, classe en grup.

## **5.2. Horari de direcció**

Dimecres, de 19:00 a 20:30 h.

## **5.3. Horari de secretaria i atenció a l'alumnat**

De 10:00 a 13:00 h, de dilluns a divendres.

de 17:00 a 20:00 h, de dilluns a dijous.

## **5.4. Horari de cap d'estudis**

Dimarts, de 19:30 a 20:30 h.

## **5.5. Horari de la vicedirectora**

Hores a convenir.

## **5.6. Horaris de les assignatures**

Vegeu els fulls següents. La data de la columna de l'esquerra correspon al dilluns de la setmana de la fila.



## 5.6.1. Calendari d'assignatures de batxillerat (2024/2025)

### PRIMER SEMESTRE

Setmana	Dilluns	Dimarts	Dimecres	Dijous	Divendres	Dissabte
9/9/2024			<b>Diada</b>	Introducció teologia	Història filosofia I	
16/9/2024	Filosofia religió	<b>Sociologia religió</b>	Història Església I	Introducció teologia	Història filosofia I	
23/9/2024	Filosofia religió	<b>Sociologia religió</b>	Història Església I	Enviament Introducció teologia	Història filosofia I	
30/9/2024	<b>St. Miquel</b>	<b>Sociologia religió</b>	Història Església I	Introducció teologia		
7/10/2024	Filosofia religió	<b>Sociologia religió</b>	Història Església I	Introducció teologia	Història filosofia I	
14/10/2024	Filosofia religió	<b>Sociologia religió</b>	Història Església I	<i>Lliçó inaugural</i>	Història filosofia I	
21/10/2024	Filosofia religió	<b>Sociologia religió</b>	Història Església I	Introducció teologia	Història filosofia I	
28/10/2024	Filosofia religió	<b>Sociologia religió</b>	Història Església I	Introducció teologia	<b>Tots sants</b>	
4/11/2024	Filosofia religió	<b>Sociologia religió</b>	Història Església I	Introducció teologia	Història filosofia I	
11/11/2024	Filosofia religió	<b>Sociologia religió</b>	Història Església I	<i>Conferència</i>	Història filosofia I	
18/11/2024	Filosofia religió	<b>Sociologia religió</b>	Història Església I	Introducció teologia	Història filosofia I	
25/11/2024	Filosofia religió			Introducció teologia	Psicologia religió	
2/12/2024	Antropologia filosòfica			Introducció teologia	<b>Constitució</b>	
9/12/2024	Antropologia filosòfica			<i>Conferència</i>	Psicologia religió	
16/12/2024	Antropologia filosòfica			Introducció teologia	Psicologia religió	
23/12/2024	<b>Nadal</b>	<b>Nadal</b>	<b>Nadal</b>	<b>Nadal</b>	<b>Nadal</b>	
30/12/2024	<b>Nadal</b>	<b>Nadal</b>	<b>Nadal</b>	<b>Nadal</b>	<b>Nadal</b>	
6/1/2025	<b>Reis</b>			Introducció teologia	Psicologia religió	
13/1/2025	Religions i espiritualitat	Religions i espiritualitat	Religions i espiritualitat	<i>Conferència</i>	Psicologia religió	
20/1/2025	Religions i espiritualitat	Religions i espiritualitat	Religions i espiritualitat	Introducció teologia	Psicologia religió	
27/1/2025	Religions i espiritualitat	Religions i espiritualitat	Religions i espiritualitat	Introducció teologia	Psicologia religió	

\* Les assignatures en negreta són híbrides: l'alumne pot escollir entre assistir presencialment o telemàticament.

## SEGON SEMESTRE

<i>Setmana</i>	<i>Dilluns</i>	<i>Dimarts</i>	<i>Dimecres</i>	<i>Dijous</i>	<i>Divendres</i>	<i>Dissabte</i>
3/2/2025	Antropologia filosòfica	Dret canònic	Fenomenologia religió	Patrologia	Psicologia religió	
10/2/2025	Antropologia filosòfica	Dret canònic	Fenomenologia religió	<i>Conferència</i>	Psicologia religió	
17/2/2025	Antropologia filosòfica	Dret canònic	Fenomenologia religió	Patrologia	Història filosofia II	
24/2/2025	Antropologia filosòfica	Dret canònic	Fenomenologia religió	Patrologia	Història filosofia II	
3/3/2025	Antropologia filosòfica	Dret canònic	Fenomenologia religió	Patrologia	<i>XX Jornada filosofia</i>	<i>XX Jornada filosofia</i>
10/3/2025	Antropologia filosòfica	Dret canònic	Fenomenologia religió	<i>Conferència</i>	<i>Atri dels gentils</i>	
17/3/2025	Metafísica	Dret canònic	Fenomenologia religió	Patrologia	Història filosofia II	
24/3/2025	Metafísica	Dret canònic	Fenomenologia religió	Patrologia	Història filosofia II	
31/3/2025	Metafísica	Dret canònic	Fenomenologia religió	Patrologia	Història filosofia II	
7/4/2025	Metafísica	Dret canònic	Fenomenologia religió	<i>Conferència</i>	Història filosofia II	
14/4/2025	<b>Pasqua</b>	<b>Pasqua</b>	<b>Pasqua</b>	<b>Pasqua</b>	<b>Pasqua</b>	
21/4/2025	<b>Pasqua</b>	<b>ERE</b>	Història Església II Síntesi teològica	Patrologia	Història filosofia II	
28/4/2025	Metafísica	<b>ERE</b>	Història Església II Síntesi teològica	<b>Treball</b>	Història filosofia II	
5/5/2025	Metafísica	<b>ERE</b>	Història Església II Síntesi teològica	Patrologia	Història filosofia II	
12/5/2025	<b>St. Anastasi</b>	<b>ERE</b>	Història Església II Síntesi teològica			
19/5/2025	Metafísica	<b>ERE</b>	Història Església II Síntesi teològica			
26/5/2025	Metafísica	<b>ERE</b>	Història Església II Síntesi teològica			
2/6/2025	Metafísica	<b>ERE</b>	Història Església II Síntesi teològica			
9/6/2025	Metafísica		Història Església II Síntesi teològica			
16/6/2025			Història Església II Síntesi teològica			
23/6/2025		<b>St. Joan</b>				

\* Les assignatures en negreta són híbrides: l'alumne pot escollir entre assistir presencialment o telemàticament.

## 5.6.2. Calendari d'assignatures de màster (2024/2025)

### PRIMER SEMESTRE

Setmana	Dilluns	Dimarts	Dimecres	Dijous	Divendres	Dissabte
9/9/2024			<b>Diada</b>			
16/9/2024			Teologia pastoral			
23/9/2024		Ministeris ordenats i laicals	Teologia pastoral	Enviament		
30/9/2024	<b>St. Miquel</b>	Ministeris ordenats i laicals	Teologia pastoral			
7/10/2024		Ministeris ordenats i laicals	Teologia pastoral			
14/10/2024		Ministeris ordenats i laicals	Teologia pastoral	<i>Lliçó inaugural</i>		
21/10/2024		Ministeris ordenats i laicals	Teologia pastoral			
28/10/2024		Ministeris ordenats i laicals	Teologia pastoral		<b>Tots sants</b>	
4/11/2024		Ministeris ordenats i laicals	Teologia pastoral			
11/11/2024	Estructures pastorals	Ministeris ordenats i laicals	Teologia pastoral	<i>Conferència</i>		
18/11/2024	Estructures pastorals	Ministeris ordenats i laicals	Educ. consciència moral			
25/11/2024	Estructures pastorals		Educ. consciència moral			
2/12/2024	Estructures pastorals		Educ. consciència moral		<b>Constitució</b>	
9/12/2024	Estructures pastorals		Educ. consciència moral	<i>Conferència</i>		
16/12/2024	Estructures pastorals		Educ. consciència moral			
23/12/2024	<b>Nadal</b>	<b>Nadal</b>	<b>Nadal</b>	<b>Nadal</b>	<b>Nadal</b>	
30/12/2024	<b>Nadal</b>	<b>Nadal</b>	<b>Nadal</b>	<b>Nadal</b>	<b>Nadal</b>	
6/1/2025	<b>Reis</b>		Educ. consciència moral			
13/1/2025	Estructures pastorals		Educ. consciència moral	<i>Conferència</i>		
20/1/2025	Estructures pastorals		Educ. consciència moral			
27/1/2025	Estructures pastorals		Educ. consciència moral			
3/2/2025						

\* Les assignatures en negreta són híbrides: l'alumne pot escollir entre assistir presencialment o telemàticament.

## SEGON SEMESTRE

<i>Setmana</i>	<i>Dilluns</i>	<i>Dimarts</i>	<i>Dimecres</i>	<i>Dijous</i>	<i>Divendres</i>	<i>Dissabte</i>
10/2/2025	Dinàmica de grups	<b>Anàlisi política i econòmica</b>	Noves tecnologies	<i>Conferència</i>		
17/2/2025	Dinàmica de grups	<b>Anàlisi política i econòmica</b>	Noves tecnologies			
24/2/2025	Dinàmica de grups	<b>Anàlisi política i econòmica</b>	Noves tecnologies			
3/3/2025	Dinàmica de grups	<b>Anàlisi política i econòmica</b>	Noves tecnologies		<i>XX Jornada filosofia</i>	<i>XX Jornada filosofia</i>
10/3/2025	Dinàmica de grups	<b>Anàlisi política i econòmica</b>	Noves tecnologies	<i>Conferència</i>	<i>Atri dels gentils</i>	
17/3/2025	Dinàmica de grups	<b>Anàlisi política i econòmica</b>	Noves tecnologies			
24/3/2025	Dinàmica de grups	<b>Anàlisi política i econòmica</b>	Noves tecnologies			
31/3/2025	Dinàmica de grups	<b>Anàlisi política i econòmica</b>	Noves tecnologies			
7/4/2025	Dinàmica de grups	<b>Anàlisi política i econòmica</b>	Noves tecnologies	<i>Conferència</i>		
14/4/2025	<b>Pasqua</b>	<b>Pasqua</b>	<b>Pasqua</b>	<b>Pasqua</b>	<b>Pasqua</b>	
21/4/2025	<b>Pasqua</b>	<b>ERE</b>	Literatura i cristianisme			
28/4/2025		<b>ERE</b>	Literatura i cristianisme	<b>Treball</b>		
5/5/2025		<b>ERE</b>	Literatura i cristianisme			
12/5/2025	<b>St. Anastasi</b>	<b>ERE</b>	Literatura i cristianisme			
19/5/2025		<b>ERE</b>	Literatura i cristianisme			
26/5/2025		<b>ERE</b>	Literatura i cristianisme			
2/6/2025		<b>ERE</b>	Literatura i cristianisme			
9/6/2025			Literatura i cristianisme			
16/6/2025			Literatura i cristianisme			
23/6/2025		<b>St. Joan</b>				

\* Les assignatures en negreta són híbrides: l'alumne pot escollir entre assistir presencialment o telemàticament.

### 5.6.3. Crèdits optatius (2024-2025)

#### PRIMER SEMESTRE

Setmana	Dilluns	Dimarts	Dimecres	Dijous	Divendres	Dissabte
9/9/2024			Diada			
16/9/2024	<i>Inici Grec i Llatí</i>					
	<i>Eines Tesina I</i>					
23/9/2024				Enviament		
30/9/2024	<b>St. Miquel</b>					
7/10/2024	<i>Eines Tesina I</i>					
14/10/2024				<i>Lliçó inaugural</i>		
21/10/2024	<i>Eines Tesina I</i>					
28/10/2024					<b>Tots sants</b>	
4/11/2024						
11/11/2024				<i>Conferència</i>		
18/11/2024	<i>Eines Tesina I</i>					
25/11/2024	<i>Eines Tesina I</i>	<i>Abusos</i>				
2/12/2024		<i>Abusos</i>			<b>Constitució</b>	
9/12/2024		<i>Abusos</i>		<i>Conferència</i>		
16/12/2024		<i>Abusos</i>				
23/12/2024	<b>Nadal</b>	<b>Nadal</b>	<b>Nadal</b>	<b>Nadal</b>	<b>Nadal</b>	
30/12/2024	<b>Nadal</b>	<b>Nadal</b>	<b>Nadal</b>	<b>Nadal</b>	<b>Nadal</b>	
6/1/2025	<b>Reis</b>	<i>Abusos</i>				
13/1/2025				<i>Conferència</i>		
20/1/2025						
27/1/2025				<i>Jubileu Vaticà II</i>		
3/2/2025						

## SEGON SEMESTRE

<b>Setmana</b>	<b>Dilluns</b>	<b>Dimarts</b>	<b>Dimecres</b>	<b>Dijous</b>	<b>Divendres</b>	<b>Dissabte</b>
10/2/2025				<i>Conferència</i>		
17/2/2025						
24/2/2025				<i>Jubileu Vaticà II</i>		
3/3/2025					<i>XX Jornada filosofia</i>	<i>XX Jornada filosofia</i>
10/3/2025				<i>Conferència</i>	<i>Atri dels gentils</i>	
17/3/2025						
24/3/2025				<i>Jubileu Vaticà II</i>		
31/3/2025						
7/4/2025				<i>Conferència</i>		
14/4/2025	<b>Pasqua</b>	<b>Pasqua</b>	<b>Pasqua</b>	<b>Pasqua</b>	<b>Pasqua</b>	
21/4/2025	<b>Pasqua</b>	<b>ERE</b>		<i>Jubileu Vaticà II</i>		
28/4/2025		<b>ERE</b>		<b>Treball</b>		
5/5/2025		<b>ERE</b>				
12/5/2025	<b>St. Anastasi</b>	<b>ERE</b>				
19/5/2025		<b>ERE</b>				
26/5/2025		<b>ERE</b>				
2/6/2025		<b>ERE</b>				
9/6/2025						
16/6/2025						
23/6/2025		<b>St. Joan</b>				

\* Les assignatures en negreta són híbrides: l'alumne pot escollir entre assistir presencialment o telemàticament.



# DEPARTAMENT DE PASTORAL APLICADA (DPA)

## “Mossèn Bonaventura Pelegrí”

Coordinadora del departament: Montserrat Sánchez García.

### **6.1. Programa de formació d'Agents de Pastoral per a la missió**

La Diòcesi de Lleida es fa ressò de la recomanació del Papa Joan Pau II “que s'impulsi tots els batejats i confirmats a prendre consciència de la pròpia responsabilitat en la participació activa en la vida eclesial” (NMI 46). El 28 de novembre de 2001, el Sr. Bisbe signa el decret de creació del DPA i n'encomana l'organització a l'IREL. El seu objectiu és impartir adequada formació teològica, pastoral, espiritual i psicopedagògica a persones cristianes majors d'edat que se sentin cridades a exercir el ministeri d'Agent Pastoral (AP) en les comunitats eclesials existents en la diòcesi.

Aquest curs 2024/2025 no s'ofereix formació específica d'agent de pastoral, sinó que es deixa oberta la participació en aquells cursos i seminaris que els AP (i els aspirants) considerin escaients.

### **6.2 Programa de formació d'Animadors de Comunitat Parroquial**

#### **6.2.1. Objectius**

Formar degudament persones laiques que vulguin posar-se a disposició del Sr. Bisbe per a ser nomenades “Animadores de Comunitat Parroquial”.

#### **6.2.2. Condicions**

Haver acabat els cursos d'agent de pastoral, batxillerat o màster en Ciències Religioses i ser presentat per una comunitat parroquial o un moviment cristià.



### **6.2.3. Matèries del curs**

Els continguts que es treballen en aquesta formació estan agrupats en 3 blocs:

- A. Dimensió espiritual
- B. Maduresa personal
- C. Lideratge i tasques pastorals

### **6.2.4. Durada de la formació**

DOS CURSOS

- 1. Formació teòrica-pràctica
- 2. Acompanyament individual i grupal

### **6.2.5. Formació permanent dels Animadors de Comunitat**

Aquest curs no hi ha formació específica per Animadors, però es programaran diverses trobades per compartir experiències i inquietuds.

# DECA (2024-2025)

La DECA (Declaració Eclesiàstica de Competència Acadèmica) –abans DEI– és una titulació que atorga la Conferència Episcopal Espanyola per tal de donar classe de religió dins l'ensenyament obligatori en centres públics i centres concertats de tot Espanya.

En tot cas, és el delegat/da d'Ensenyament de cada bisbat qui proposa, segons barems d'estricta objectivitat, a la Delegació de la Generalitat de Catalunya on estigui el bisbat, els nous professors de religió per a cobrir llocs vacants. Sense aquesta proposta, la Delegació d'Educació de la Generalitat no pot fer cap nou nomenament.

L'IREL, en conveni amb la Facultat de Ciències de l'Educació de la UdL, només s'encarrega dels aspectes formatius i de l'expedició de certificats acadèmics.

## 7.1. Estudis per a la DECA d'infantil i primària

S'han de cursar 24 ECTS distribuïts en 4 blocs de 6 ECTS cadascun, que segueixen els continguts definits per la Conferència Episcopal Espanyola:

- Bloc I. Religió, cultura i valors (estudiants UdL), o Introducció a la teologia (per graduats) (6 ECTS)
- Bloc II. El missatge cristià (6 ECTS)
- Bloc III. L'Església, els sagraments i la moral (6 ECTS)
- Bloc IV. Pedagogia i didàctica de la religió a l'escola (6 ECTS)

- Aquest curs 2024/2025 no s'oferiran els blocs de la DECA que no arribin a un mínim de 10 alumnes matriculats.
- La matrícula al bloc de DECA I (Religió, cultura i valors/ Introducció a la teologia) a l'IREL està reservada a persones amb el Grau en Educació Infantil o Primària acabat.

# IREL - HORARIS DECA INFANTIL I PRIMÀRIA curs 2024/2025

HORARIS DE 19:00 A 21:30 h

PRIMER SEMESTRE

Setmana	Dilluns	Dimarts	Dimecres	Dijous	Divendres	Dissabte
9/9/2024			<b>Diada</b>	Introd. teologia		
16/9/2024		<b>Església</b>	Missatge cristià	Introd. teologia		
23/9/2024	Pedagogia de la religió	<b>Església</b>	Missatge cristià	Introd. teologia		
30/9/2024	<b>St. Miquel</b>	<b>Església</b>	Missatge cristià	Introd. teologia		
7/10/2024	Pedagogia de la religió	<b>Església</b>	Missatge cristià	Introd. teologia		
14/10/2024	Pedagogia de la religió	<b>Església</b>	Missatge cristià	<i>Lliçó inaugural</i>		
21/10/2024	Pedagogia de la religió	<b>Sagraments</b>	Missatge cristià	Introd. teologia		
28/10/2024	Pedagogia de la religió	<b>Sagraments</b>	Missatge cristià	Introd. teologia	<b>Tots sants</b>	
4/11/2024	Pedagogia de la religió	<b>Sagraments</b>	Missatge cristià	Introd. teologia		
11/11/2024	Pedagogia de la religió	<b>Sagraments</b>	Missatge cristià	<i>Conferència</i>		
18/11/2024	Pedagogia de la religió	<b>Sagraments</b>	Missatge cristià	Introd. teologia		
25/11/2024	Pedagogia de la religió		Missatge cristià	Introd. teologia		
2/12/2024	Pedagogia de la religió		Missatge cristià	Introd. teologia	<b>Constitució</b>	
9/12/2024	Pedagogia de la religió		Missatge cristià	<i>Conferència</i>		
16/12/2024	Pedagogia de la religió		Missatge cristià	Introd. teologia		
23/12/2024	<b>Nadal</b>	<b>Nadal</b>	<b>Nadal</b>	<b>Nadal</b>	<b>Nadal</b>	
30/12/2024	<b>Nadal</b>	<b>Nadal</b>	<b>Nadal</b>	<b>Nadal</b>	<b>Nadal</b>	
6/1/2025	<b>Reis</b>		Missatge cristià	Introd. teologia		
13/1/2025	Pedagogia de la religió	Moral		<i>Conferència</i>		
20/1/2025	Pedagogia de la religió	Moral		Introd. teologia		
27/1/2025	Pedagogia de la religió	Moral		Introd. teologia		
3/2/2025		Moral				
10/2/2025		Moral		<i>Conferència</i>		

\* Les assignatures en negreta són híbrides: l'alumne pot escollir entre assistir presencialment o telemàticament.

## SEGON SEMESTRE

Setmana	Dilluns	Dimarts	Dimecres	Dijous	Divendres	Dissabte
17/2/2025						
24/2/2025						
3/3/2025						
10/3/2025				Conferència		
17/3/2025						
24/3/2025						
31/3/2025						
7/4/2025				Conferència		
14/4/2025	Pasqua	Pasqua	Pasqua	Pasqua	Pasqua	
21/4/2025	Pasqua	ERE				
28/4/2025		ERE		Treball		
5/5/2025		ERE				
12/5/2025	St. Anastasi	ERE				
19/5/2025		ERE				
26/5/2025		ERE				
2/6/2025		ERE				
9/6/2025						
16/6/2025						
23/6/2025		St. Joan				

### 7.2. Estudis per a la DECA de secundària (ESO i batxillerat)

- Si s'és llicenciat o es té un grau civil en qualsevol especialitat, s'han de fer tres cursos sencers de la carrera a l'ISCR (180 ECTS —Batxiller en Ciències Religioses— vegeu horaris generals).
- Si es té accés a la universitat, sense cap titulació universitària, s'ha de fer la carrera del Màster en Ciències Religioses a l'IREL (300 ECTS).

Vegeu horaris generals dels cursos de Batxillerat i Màster.

\* En ambdós casos cal haver inclòs un mínim de 18 ECTS d'assignatures de Pedagogia i Didàctica de la Religió Catòlica (com els tres cursos d'ERE-Ensenyament Religiosos a l'Escola, Pedagogia de la Religió, Anàlisi del Currículum de Religió, Psicologia de la Religió, etc.).

Per a més informació truqueu al 973281538, pregunteu a Secretaria o a [irellleida@gmail.com](mailto:irellleida@gmail.com).



# DESCRIPCIÓ DE LES MATÈRIES I DELS CURSOS OPTATIUS

## 8.1. Cicle de conferències: “La transcendència avui”

La humanitat és quelcom ben sorprenent, capaç del millor però també del pitjor. Capaç de mirar per un demà de plenitud però, també, de poder-se autodestruir. Apostem clarament per la plenitud, que sovint la posem en un àmbit transcendent. Està bé. Però aquesta transcendència està en el present, i només hauríem d'aspirar a la plenitud des del present. Us proposem reflexionar-hi a través de les conferències del cicle.

**Coordinació:** Andreu Vázquez, Joan Busqueta, Jaume Angelats, Josep Maria Forné, Manel Mercadé i Ramon Prat.

**Horari:** la Lliçó inaugural a les 19.00h, les 3 conferències de l'IREL a les 18.30h, i les 3 darreres de l'IEI a les 18.00h.

**Lloc:** La Lliçó inaugural a l'edifici Rectorat de la UdL. Les tres següents a l'IREL. Les tres darreres a l'Aula Magna de l'IEI

**Col·laboren:** Institut d'Estudis Ilerdencs-Diputació de Lleida, Universitat de Lleida, Fundació Joan Maragall i IREL.

17 d'octubre 2024 Lliçó inaugural Edifici Rectoral UdL	“Jesús de Natzaret, la transcendència en la història”	Joan Torra <i>Teòleg</i>
14 novembre 2024 IREL	“La dimensió transcendent de la persona”	Marta Trepà <i>Psicòloga</i>
12 desembre 2024 IREL	“La transcendència en la literatura”	Àngels Santa <i>Filòloga</i>

16 gener 2025 IREL	“El present com a regal”	Dolors Bramon <i>Historiadora</i>
13 febrer 2025 IEI	“La transcendència de la ciència”	David Jou <i>Físic i poeta</i>
13 març 2025 IEI	“Futur de la humanitat”	Josep M.Forné <i>Professor de filosofia</i>
10 abril 2025 IEI	“Present i transcendència”	Ramon Prat <i>Teòleg</i>

**Valor acadèmic:** 3 ECTS. Entrada lliure.

**\*El cicle de conferències està reconegut pel Departament d’Ensenyament de la Generalitat com a activitat de formació permanent adreçada al professorat d’ensenyament no universitari. (ORDRE ENS/248/2012 de 20 d’agost. Disposició Addicional).**

## **8.2. Seminari: L’atri dels gentils (humanisme i transcendència). “La urgència de la Pau”**

**Ponents:** Àlvar Sánchez, s.j. i Pilar Guembe, Psicopedagoga

**Modera:** Margarida Llop

**Data i horari:** Divendres 14 de març de 2024, de 18:00h a 21:00h

**Lloc:** UdL, Edifici del Rectorat (Sala de Juntes, 2a planta)

**Col·laboren:** UdL, Secció filosofia IEI, IREL i FJM

**Coordinació:** Andreu Vázquez, Joan Busqueta, Jaume Angelats, Josep Maria Forné, Manel Mercadé i Ramon Prat

**Valor acadèmic:** 1 ECTS. Entrada lliure

## **8.3. Curs ERE-Ensenyament religió a l’escola: “Disseny curricular”**

### **Objectiu:**

Aquesta assignatura ha de servir per a conèixer i comprendre el marc legal (LOMLOE) que estableix el currículum de Religió catòlica, a l’educació primària i secundària, per tal de poder valorar-lo i aplicar-lo a la tasca docent dels Mestres i professorat de religió.

**Contingut:**

- El currículum. El currículum de la matèria de Religió catòlica
- Programació i situacions d'aprenentatge de la matèria de Religió catòlica
- Competències i els criteris d'avaluació del currículum i els objectius de la programació
- Continguts. Els continguts curriculars de la matèria de Religió catòlica i activitats d'ensenyament-aprenentatge de la programació. Metodologies, materials i recursos
- L'avaluació. Indicadors, instruments i activitats d'avaluació

**Professora:** Núria-Montserrat Farré

**Dates:** dimarts 22/4/25; 29/4/25; 6/5/25; 13/5/25; 20/5/25; 27/5/25; 3/6/25 (7 sessions).

**Horari:** de 19:00 a 21:30 h

**Lloc:** IREL

**Valor acadèmic:** 3 ECTS

#### **8.4. XX Jornades de filosofia moderna**

La filosofia, i sobretot la moderna, té l'objectiu de donar raons vàlides de com viure amb coherència en els complexos àmbits en què les persones humanes, fràgils i vulnerables, vivim. El llenguatge filosòfic i el diàleg de les idees és una tasca de solidaritat i d'altruisme cap als nostres contemporanis, amb els quals compartim la paraula i l'existència, repensant-la constantment.

**Coordinador:** Llic. Josep Maria Forné

**Dates:** Divendres 7/03/2025, de 18:00 a 21:00h  
Dissabte 8/03/2025 de 10:00 a 13:00h

**Lloc:** IEI-Aula Magna

**Valor acadèmic:** 1 ECTS

#### **8.5. Eines, recursos i mètodes en l'elaboració de la Tesina de Màster I**

**Contingut:**

1. Què és la tesina? En què consisteix?
2. Diferents temàtiques i direcció.
3. Metodologia.
4. Redacció, presentació i estructura.
5. Exposició oral.



**Professora:** Mar Pérez

**Dates:** dilluns, 16/9/24;7/10/24;21/10/24;18/11/24;25/11/2024  
(5 sessions)

**Horari:** de 19.00 a 21.00h

**Valor acadèmic:** 2 ECTS

**Preu:** 50€ per cada ECTS

### 8.6. Llatí III

**Professora:** Mar Pérez

**Dates:** Inici el 16 de setembre de 2024

**Horari:** en dilluns, de 18.00h a 19.00h

**Lloc:** IREL

**Valor acadèmic:** 3 ECTS

**Preu:** 50€ per cada ECTS

### 8.7. Grec II

**Professora:** Laura Dejuan

**Dates:** Inici el 16 de setembre de 2023

**Horari:** en dilluns, de 17.00h a 18.00h

**Lloc:** IREL

**Valor acadèmic:** 3 ECTS

**Preu:** 50€ per cada ECTS

### 8.8. Prevenció, detecció i tractament d'abusos a menors

Activitats pastorals i assistencials de l'Església, com és ara catequesi, convivències, reforços educatius o esplais, involucren menors. Tots són espais de confiança i de respecte, en els quals els infants i els adolescents han de poder desenvolupar-se integralment i ser acompanyats per adults referents pel que diuen, per com ho diuen i per com es comporten. Oferim aquesta formació per a que en tots aquests espais floreixi la cultura del bon tracte.

**Coordinador:** Jacint Cabau

**Ponents:** F. Domingo, M. Trepà, X. Palau, Ll. Sallan i J. Cabau

**Dates:** dimarts 26/11/24; 3/12/24; 10/12/24; 17/12/24; 7/1/25  
(5 sessions)

**Horari:** de 19.00 a 21.30 h

**Lloc:** IREL

**Valor acadèmic:** 2 ECTS

## 8.9. Jubileu Vaticà II

Per tenir present el *Iubileum* que el Papa Francesc ha convocat el proper 2025, hem preparat un petit cicle de xerrades sobre els documents més importants del Concili Vaticà II.

**Coordinadora:** Mar Pérez

**Ponents:** Mons. Salvador Giménez, Mar Pérez, Adelaide Baracco Colombo i Xavier Navarro

**Dates:** dijous 30/1/2025; 27/2/25; 27/3/2025; 24/4/2025  
(4 sessions)

**Horari:** de 18.00 a 19.00h

**Lloc:** IREL

**Valor acadèmic:** 1 ECTS



# **ALTRES ACTIVITATS, COL-LABORACIONS I PARTICIPACIONS**

## **9.1. Altres participacions i col·laboracions**

L'IREL participa en l'Assemblea Municipal de les Religions, òrgan consultiu de l'Ajuntament de Lleida; en programes de ràdio i en les aules de la gent gran, organitzades per la UdL.



# SERVEIS

## 10.1. Celebració eucarística

Tots els dimecres del curs, a les 18:30h (excepte Eucaristia d'Advent i cloenda del curs que serà a les 20:00h).

## 10.2. Servei de biblioteca, carnet d'estudiant i audioteca

La biblioteca del Seminari resta oberta de 17:00 a 20:30h, de dilluns a dijous. Podeu sol·licitar el Carnet d'Estudiant amb el qual accedir a la Biblioteca de la UdL, al Museu de Lleida: Diocesà i Comarcal (matrícula curs complet).

Podeu accedir als vídeos dels actes (conferències, taules rodones, seminaris, etc.) des de la plana web de l'IREL a l'apartat de Vídeos.

## 10.3. Servei “Amics de l'IREL”

El grup “Amics de l'IREL” es constitueix com un col·lectiu de persones que dona suport a la institució, difon les seves activitats i està subscript a la col·lecció “Quaderns de l'IREL”. Us podeu dirigir al responsable, Ramon Maria Reig, a través del correu electrònic de l'IREL <irelleida@gmail.com>.

## 10.4. Servei de publicacions

- Col·lecció “Lliçons Inaugurals” (en col·laboració amb l'IEI-Diputació de Lleida).
- Col·lecció “Quaderns IREL”.

## 10.5. Bonificacions i donatius

Per part de l'Equip directiu s'ha establert un sistema de bonificació en els preus de les matrícules per beneficiar tant a les famílies nombroses com als alumnes majors de 65 anys.

Les donacions a l'IREL tindran la desgravació fiscal que determina el Reial Decret Llei 6/2023 de 19 de desembre:

—Es podrà desgravar el 80 % dels primers 250 €, donats a ONG's, més el 40 % per la resta de l'import donat durant els dos primers anys.

—Es podrà desgravar el 80 % dels primers 250 €, donats a ONG's, més el 45 % per la resta de l'import donat si son donacions per valor repetit o superat a partir del tercer anys consecutiu.

## **DATES IMPORTANTS DEL CURS 2024-2025**

9/9/2024	Fins 19:00 h	Lliurament treballs convocatòria setembre curs 2023/2024
1/9/2024 a 27/9/2024	de 10:00 a 13:00 h i de 17:00 a 20:00 h (excepte divendres tarda)	Matriculació
12/9/2024	19:00 h	Inici classes Batxillerat
18/9/2024	19:00 h	Inici classes Màster
12/9/2024	19:00 h	Inici classes DECA
18/09/2024	18:30 h	Eucaristia d'inici de curs
26/9/2024		Enviament (A la Catedral)
17/10/2024	19:00 h	Lliçó inaugural - UdL - Rectorat
18/12/2024	20:00 h	Eucaristia Advent-Nadal
23/12/2024 a 6/1/2025		Vacances Nadal
3/2/2025 a 27/2/2025		Matriculació 2n semestre
24/2/2025	19:00 h	Límit lliurament treballs 1r semestre*
14/4/2025 al 21/4/2025		Vacances de Setmana Santa
23/4/2025	18:30 h	Eucaristia de Pasqua
31/5/2025		Assemblea diocesana (Acadèmia Mariana)
18/6/2025	20.00 h	Eucaristia fi de curs i lliurament Orles
25/6/2025	19:00 h	Límit lliurament treballs 2n semestre*
8/09/2025	19:00 h	Lliurament treballs convocatòria setembre curs 2024/2025

\* Sempre que no hi hagi una data anterior, marcada pel professor, i comunicada als/les alumnes.





# **ANOTACIONES**



















**INSTITUT DE RECERCA I ESTUDIS  
RELIGIOSOS DE LLEIDA - IREL**

Canonge Brugulat, 22

Telèfon: 973 28 15 38

25003 LLEIDA

[irelleida@gmail.com](mailto:irelleida@gmail.com)

[www.irelleida.com](http://www.irelleida.com)